FLASH Économie

JOURNAL D'INFORMATIONS ÉCONOMIQUES ET JUDICIAIRES

EDITION QUOTIDIENNE (67ème ANNEE) N° 2262 BIS JEUDI 30 MARS 2023

POUR VOS ANNONCES AU
BULLETIN OFFICIEL
PENSEZ A
FLASH ECONOMIE
05 22 20 30 31

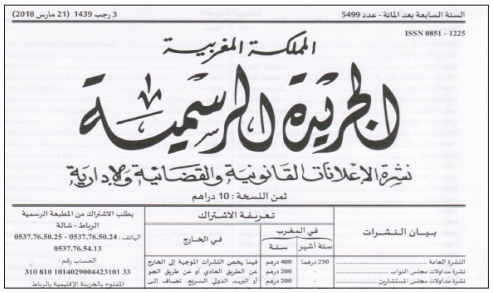

ANNONCES LEGALES P 3-8

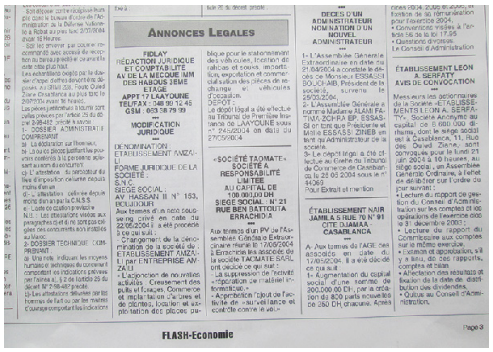

LES FLASHS P 2

Charte de l'investissement : la simplification des procédures et les crédits bancaires doivent suivre

L'inflation au Maroc est purement monétaire (Nabil Adel)

Votre logiciel ERP CRM
pour gérer toute votre entreprise ...
Logiciel à télécharger sur
dolibarr.aumaroc.org

Devis, factures, gestion commerciale, trésorerie, support client, gestion de stocks, de production, Gestion des commandes, expéditions, bons de livraison, des interventions, gestion de la comptabilité, bilans et grand livre et bien plus.
Vos collaborateurs vont adorer.

Au bureau ou en déplacement

Sur Ordinateur, Tablette, ou Smartphone.
Vos données sont accessibles à tout moment.

Tél: 06 44 55 76 90
dolibarr.aumaroc.org

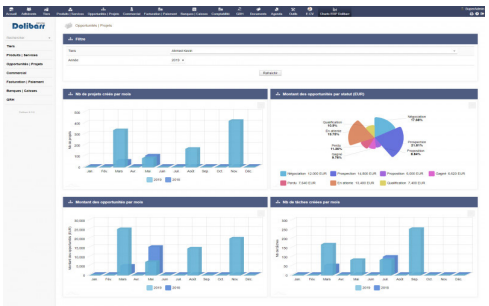

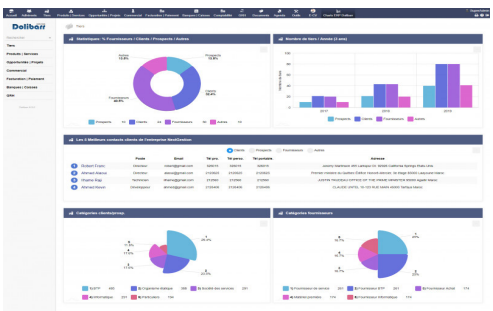

JOURNAL AGRÉÉ POUR PUBLIER LES ANNONCES LÉGALES - Directeur de la publication : MAJID FATHI - www.flasheconomie.com
Tél : 05 22 20 30 31 -28, Avenue des FAR - Casablanca -imprimerie AL HIKMA - diffusion sapress - dossier de Presse n° 16/1992-issn1113-0954

LES FLASHES DE LA SEMAINE

Charte de l'investissement : la simplification des procédures et les crédits bancaires doivent suivre

Si les investisseurs sont satisfaits des divers dispositifs d'incitation prévus par la Charte de l'investissement, ils ne cachent pas leur inquiétudes concernant certains points nécessaires à l'amélioration du climat des affaires. Selon eux, cette Charte ne fera pas recette si elle n'est pas complétée par une simplification des procédures et si le secteur bancaire ne se mobilise pas pour soutenir les acteurs de l'investissement.

La nouvelle Charte de l'investissement, en tant que texte transparent, simple à interpréter et porteur de multiples incitations, répond certes aux attentes. N'empêche que les principaux acteurs concernés font part de certaines inquiétudes, lesquelles, comme le souligne le membre du conseil d'administration de la Confédération générale des entreprises du Maroc (CGEM), Abdelkader Boukhriss, ont trait notamment à sa mise en œuvre.

Intervenant dans le cadre d'un webinaire organisé par la Chambre de commerce britannique au Maroc, sous le thème «Nouvelle Charte de l'investissement : une dynamique pour le climat des affaires au Maroc», M. Boukhriss a précisé que la nouvelle Charte s'articule autour de trois axes : celui qu'il appelle «l'axe de la carotte» relatif aux différentes primes, un deuxième plus important relatif à l'écosystème dans lequel les entrepreneurs vont travailler, c'est-à-dire le climat des affaires, et un troisième axe relatif à la gouvernance.

Amélioration du climat des affaires, une priorité pour les investisseurs

S'attardant plus particulièrement sur le deuxième axe relatif au climat des affaires, le membre du CA de la CGEM a déclaré que la hantise des investisseurs provient principalement de la question de la simplification des procédures. «Lorsque nous devons nous adresser à une administration (CRI, AMDIE, Maroc PME...), nous avons besoin que les démarches soient facilitées», a-t-dit. «Il est vrai que ces dernières semaines, plusieurs décrets ont été approuvés par le Conseil de gouvernement, notamment celui du 2 mars, au cours duquel a été adopté un décret listant certaines décisions qui doivent être prises dans des délais définis par la loi (de 2, 6 ou de 30 jours maximum). Ce qui signifie que si l'administration ne prend pas de décision dans ces délais, son silence vaudra accord», poursuit M. Boukhriss, indiquant que le nombre de décisions concernées par ce décret est de 81 et qu'il est susceptible d'augmenter à l'avenir. «En tant qu'investisseur, c'est ce qui m'intéresse, et non que la décision soit prise dans six mois ou dans un an», a-t-il affirmé.

«Nous avons également le décret n°2.22.141, relatif à l'application de certaines dispositions de la loi n°55.19 sur la simplification des procédures et formalités administratives, qui a été approuvé afin de délivrer les documents dans un délai raisonnable, lequel porte sur pratiquement 253 documents», a ajouté M. Boukhriss. Et le membre du CA de la CGEM de pointer que «c'est là la hantise d'un investisseur. Certes, on se doit d'avoir le meilleur dispositif qui soit, mais sans cette rapidité, cette fluidité et cette simplification, la suite ne sera pas brillante. Il faut qu'on arrête de nous demander des documents qui sont entre les mains de l'administration, tels que l'attestation de régularité fiscale, la photocopie de la Carte nationale ou le modèle 7 du registre de commerce. Tout cela se trouve dans une boîte noire et il faut qu'il y ait une interopérabilité entre les administrations pour permettre à l'investisseur d'investir dans un délai très raisonnable». Et d'ajouter : «il est vrai qu'avec ces lois et décrets récemment adoptés, nous avons fait un bond en avant, mais le processus doit encore être accéléré et c'est à ce niveau que le Comité national de l'environnement des affaires (CNEA) doit intervenir».

Le secteur bancaire appelé à se mobiliser aux côtés des investisseurs

Le deuxième levier sur lequel il convient d'agir pour améliorer le climat des affaires concerne le financement. Sur ce point, M. Boukhriss appelle les banques à jouer le rôle de relais en attendant que l'administration puisse débloquer certaines primes prévues dans la Charte de l'investissement. En réponse à cet appel, le directeur de l'investissement au ministère de l'Investissement, de la convergence et de l'évaluation des politiques publiques, Hicham Chaoudri, a indiqué que le gouvernement travaillait avec les banques, dans le cadre du pacte national pour l'investissement, à la mise en place de crédits relais qui seraient accessibles à l'investisseur en amont. L'État par la suite, a précisé M. Chaoudri, procédera au remboursement de ce crédit directement à la banque de l'investisseur après avoir constaté que le projet a été réalisé.

L'inflation au Maroc est purement monétaire (Nabil Adel)

Le relèvement du taux directeur à 3% par Bank Al-Maghrib (BAM) n'aura pas d'impact sur l'inflation dans le court terme. L'affirmation est de l'économiste et chercheur Nabil Adel dans une déclaration au journal «Le Matin». Selon lui, même si certains établissements bancaires ont commencé à relever les taux de crédits, l'effet dans les circuits économiques et sur l'inflation ne pourrait être visible que dans les 12 à 18 mois prochains. «La décision de BAM de relever le taux de 50 points de base est naturellement bonne. Son effet sur l'inflation ne sera pas visible dans le court terme puisqu'il y a une chaîne de transmission de l'effet de cette mesure. Car après le relèvement du taux, intervient la hausse des taux des crédits et enfin une baisse des prix suite au ralentissement de la demande, en particulier celle alimentée par les crédits. Généralement, ce processus peut s'étaler sur quelques mois voire même plus d'un an», explique le professeur d'économie.

Il y a plus de monnaies qui circulent que des produits, selon Nabil Adel

Adel reproche, tout de même, à la Banque centrale d'avoir cumulé du retard dans la prise de décisions liées à l'augmentation du taux directeur. L'économiste estime, par ailleurs, que l'inflation que connaît le Maroc est purement une inflation monétaire. «C'est-à-dire qu'il y a plus de monnaies qui circulent que des produits», développe-t-il. Un phénomène qui n'est pas uniquement propre au Maroc, mais qui s'est produit pratiquement dans l'ensemble des économies à travers le monde.

Selon Nabil Adel, lors de la Covid-19, beaucoup de pays ont procédé à des injections de liquidités pour faire face à la crise. Résultats des courses : la monnaie en circulation a nettement monté alors que les processus de production étaient à l'arrêt ou ne tournaient pas à plein régime. L'économiste estime, d'ailleurs, que la bonne nouvelle dans l'analyse du phénomène de l'inflation au Maroc c'est l'abandon de l'explication selon laquelle l'inflation est importée. «Elle est à moitié importée certes, mais c'est une inflation monétaire. D'ailleurs, c'est pour cela que BAM prend des mesures d'ordres monétaires», souligne le professeur-chercheur. Adel indique, en outre, qu'il faudra s'attendre à d'autres hausses du taux directeur. Et l'impact sur l'économie et la baisse de l'inflation se fera sentir au bout de quelque temps.

Le gouvernement doit revoir sa politique dépensière

Mais, nuance-t-il, le relèvement du taux directeur est une condition nécessaire, mais pas suffisante. En effet, explique-t-il, si l'Exécutif Akhannouch poursuit sa politique dépensière avec un déficit budgétaire conséquent, l'inflation ne fera que s'aggraver. Car le déficit budgétaire est un accélérateur de l'inflation. «Si BAM et l'Exécutif n'alignent pas leurs politiques

LIRE LA SUITE SUR NOTRE SITE :
FLASHECONOMIE.MA

ANNONCES JUDICIAIRES ET LÉGALES

CONSTITUTIONS

2262-3C1
SOCIÉTÉ STOR CONSEIL
SARL AU
46, BD ZERKTOUNI, 2ÈME ÉTAGE, APPT 6, CASABLANCA
FIXE : 0522.22.52.63
SITE WEB : WWW. STORCONSEIL.MA

Aux termes d'un acte SSP fait à Casablanca en date du 28/03/2023, ils ont été établis les statuts d'une SARL AU dont les caractéristiques sont les suivantes :
Dénomination : VINUS SARL AU
Objet : Négociant, Gestion d'installations informatiques
Siège social : 46 BD ZERKTOUNI 2ÈME ÉTAGE APPRT 6- CASABLANCA
Durée : 99 ans
Capital social : 1 000.000,00 DHS
Gérance : Mr. ANASS RHANIM
Année sociale : DU 1 JANVIER AU 31 DÉCEMBRE
Dépôt : LE DÉPÔT EST EFFECTUÉ AU TRIBUNAL DE COMMERCE DE CASABLANCA SOUS LE NUMÉRO 577347 EN DATE DU 28/03/2023.

2262-5C2
STE CAFE FEDE
BD MLY ISMAIL RESIDENCE MIRAMAR IMM F MAG RDC N° 6-7 MOHAMMEDIA
CONSTITUTION D'UNE SOCIÉTÉ À RESPONSABILITÉ LIMITÉE À ASSOCIÉ UNIQUE

Aux termes d'un acte sous seing privé en date du 03/02/2023 à Mohammedia il a été établi les statuts d'une société à responsabilité limitée à associé unique dont les caractéristiques sont les suivantes :
DÉNOMINATION : La société prend la dénomination commerciale suivante : CAFE FEDE
Objet : La société a pour objet EXPLOITANT UN SALON DE THÉ Et généralement, toutes opération commerciales, industrielles, financières, mobilières
ou immobilières pouvant se rattacher directement ou indirectement, en totalité ou en partie à l'un quelconque des objets ci-dessus ou susceptibles de favoriser le développement de la société
SIÈGE SOCIAL :
Le siège social de la société fixé à BD MLY ISMAIL RESIDENCE MIRAMAR IMM F MAG RDC N° 6-7 Mohammedia
APPORTS : Les associés apportent à la société
* Mr. KOTBI HASSAN 100.000.00 DH
TOTAL 100.000.00 DH
Le capital social de la société est fixé à la somme de 100.000.00 dhs divisé en 1000
parts de 100.00 dhs chacune
GÉRANCE La société est gérée par Mr. KOTBI HASSAN pour une durée illimitée
DÉPÔT LÉGAL : Le dépôt légal a été effectué au tribunal de1er Instance de Mohammedia Sous numéro 456 RC 32513

2262-6C3
BOA RECUFORM
SARL D'ASSOCIÉ UNIQUE AU CAPITAL DE 100.000,00DH
81, BOULEVARD MOUKAOUMA (EX DE LA RÉSISTANCE) 6° ETAGE N 11 CASABLANCA - MAROC
CONSTITUTION

Aux termes d'un acte sous seing privé en date du 27/12/2022 à Casablanca, il a été établi les statuts d'une société à responsabilité limitée d'associé unique dont les caractéristiques sont les suivantes :
FORME : SARL AU
DENOMINATION : BOA RECUFORM
OBJET:
- Recrutement et Formation ;
- Prestation de services ;
- Travaux divers et divers négoce.
- Et plus généralement, toutes les opérations commerciales, industrielles, financières, mobilières ou immobilières se rattachant directement ou indirectement en tout ou en partie à l'une ou l'autre des opérations visées ci-dessus de manière à faciliter l'activité de la société ainsi que toutes les participations directes ou indirectes sous quelque forme que ce soit, dans les entreprises poursuivant des buts similaires ou connexes.
SIÈGE SOCIAL 81, BOULEVARD MOUKAOUMA (EX DE LA RÉSISTANCE) 6° ETAGE N 11 Casablanca
DUREE : 99 années.
CAPITAL : le capital social est fixé à 100.000,00 (Cent Mille Dirhams) et divisé en 1000 parts sociales de 100,00 DHS chacune, souscrites et intégralement libérées en numéraire attribué à l'associé unique Monsieur BOUAZIZ HASSAN.
GÉRANCE : Confiée pour une durée illimitée et avec les pouvoirs les plus étendus Monsieur BOUAZIZ HASSAN, titulaire de la CIN N° W18809, de nationalité Marocaine, né le 1958, demeurant à LOT ABDERRAHIM 1 NR 09 MEDIOUNA CASA.
Exercice social : Du 1er janvier au 31 décembre.
BÉNÉFICES : 5% à la réserve légale, le solde est suivant décision de l'assemblée générale soit distribué, soit reporté, soit mis en réserve.
II/ le dépôt a été effectué au tribunal du commerce de Casablanca le 24/03/2023 sous le numéro 863985.
III/ la société a été immatriculée au greffe du tribunal de commerce de Casablanca le 24/03/2023 sous le N° 577243.
Le Gérant unique :
Monsieur BOUAZIZ HASSAN

2262-11C4
TECHVIBES DIGITAL SARL AU
AVIS DE CONSTITUTION

-Institution de la SOCIETE A RESPONSABILITE LIMITEE A ASSOCIE UNIQUE :
Présentant les caractéristiques suivantes:
-Dénomination Sociale : TECHVIBES DIGITAL.
-Capital:100.000,00 dirhams
-Sièges Social : RÉSIDENCE FATIMA ZAHRA 5 APPT N° 2 RUE DARAA AGDAL RABAT
-Objet :
-Concepteur en informatique
- Conseil de gestion
-Entrepreneur de la gestion d'exploitation commerciale
-Gérant:MONSIEUR ISSAM KHAIRI
-REGISTRE DE COMMERCE: 167431

2262-13C5
GUOURRAM'S BRIQUE
SOCIÉTÉ A RESPONSABILITÉ LIMITÉE D'ASSOCIES UNIQUE SARL.AU
SIÈGE SOCIAL : MAISON SISE AU DR TOUAHRA COMMUNE AKERMOUD PR ESSAOUIRA
CAPITAL SOCIAL : 100000 DIRHAMS.
NUMÉRO R.C :6485 ESSAOUIRA.

I- Aux termes d'un acte sous seing privé en date du 2022-12-09, il a été constitué d'une Société À Responsabilité Limitée d'Associé Unique dont les caractéristiques sont les suivantes:
Forme : Société A Responsabilité Limitée d'Associes Unique SARL. AU
Dénomination sociale : Guourram's Brique
Objet social : Fabrication d'ouvrage en béton, en ciment ou en plâtre Fabrication et commercialisation de brique • Fourniture de matériaux de construction • Fabrication et commercialisation de tous matériaux de construire • Location de vente de machines de fabrication de briques • Travaux divers ou de construction • Import et export
Siège social : MAISON SISE AU DR TOUAHRA COMMUNE AKERMOUD PR ESSAOUIRA
Durée : 99 ans
Capital social : 100000 divisé en 1000 parts sociales de 100 dirhams et attribués à l'associé unique.
Gérant : 23 rue Moulay Slimane
Année Sociale :Du 1er janvier au 31 décembre
II- Le dépôt légal a été effectué au - Tribunal d'Instance de Essaouira le 2022-12-16 sous le N° 517.
Pour avis, et mention
LE GÉRANT.

2262-15C6
CAVALLO BIANCO TRANS
SOCIÉTÉ A RESPONSABILITÉ LIMITÉE D'ASSOCIES UNIQUE SARL.AU
SIÈGE SOCIAL : NR 170 ETG 3 HASSANIA 1 BD MOUKAWAMA EL ALIA MOHAMMEDIA (M)
CAPITAL SOCIAL : 100000 DIRHAMS.
NUMÉRO R.C :32709 MOHAMMEDIA.

I- Aux termes d'un acte sous seing privé en date du 2023-03-16, il a été constitué d'une Société A Responsabilité Limitée d'Associes Unique dont les caractéristiques sont les suivantes:
Forme : Société A Responsabilité Limitée d'Associes Unique SARL. AU
Dénomination sociale : CAVALLO BIANCO TRANS
Objet social : TRANSPORT DE MARCHANDISES PAR AUTOMOBILES DONT LE TONNAGE AGREE EST EGAL OU SUPERIEUR A 15 TONNES (ENTREPRENEUR DE) / IMPORTATION ET EXPORTATION (MARHANDISES OU INTERMEDIAIRE EFFECTUANT) / TRANSPORT DE MARCHANDISES POUR LE COMPTE D'AUTRUI
Siège social : NR 170 ETG 3 HASSANIA 1 BD MOUKAWAMA EL ALIA MOHAMMEDIA (M)
Durée : 99 ans
Capital social : 100000 divisé en 1000 parts sociales de 100 dirhams et attribués à l'associé unique MR ABDELLAH ACHLOUJ.
Gérant : ACHELOUJ ABDELLAH DEMEURANT HAY ENNASER IMM 76NR 2 MOHAMMEDIA
Année Sociale :Du 1er janvier au 31 décembre
II- Le dépôt légal a été effectué au - Tribunal d'Instance de MOHAMMEDIA le 2023-03-29 sous le N° 721.
Pour avis, et mention
LE GÉRANT.

2262-17C7
DRIVEGROWTH CONSULTING
SOCIÉTÉ À RESPONSABILITÉ LIMITÉE SARL
SIÈGE SOCIAL : 71 BD ANFA 2EME ETAGE N 12 , CASABLANCA
CAPITAL SOCIAL : 100000 DIRHAMS.
NUMÉRO R.C : 577425 .

I- Aux termes d'un acte sous seing privé en date du , il a été constitué une société A Responsabilité Limitée dont les caractéristiques sont les suivantes :
Société à responsabilité limitée SARL
Dénomination sociale : DRIVEGROWTH CONSULTING
Objet social : CONSEIL DE GESTION
Siège social : 71 BD ANFA 2EME ETAGE N 12 , Casablanca
Durée : 99 ans
Capital social : 100000 dirhams divisé en 1000 parts sociales de 100 dirhams.
Les associés : Mme Benahmida AWATIF 500 Parts sociales
Mme Malek SIHAM 500 Parts sociales
Soit au total : 1000 parts sociales.
Gérance: Gérant Mme BENAHMIDA AWATIF
Année sociale : Du 1er janvier au 31 décembre
II- Le dépôt légal a été effectué au Greffe du Tribunal de Commerce de le 20233-03-27 sous le N° 11978.
Pour avis et mention.
LE GÉRANT

2262-19C8
LES ABRIS PISCINE DU MAROC SOCIÉTÉ À RESPONSABILITÉ LIMITÉE D'ASSOCIÉ UNIQUE SARL AU
SIÈGE SOCIAL : BD MOULAY HASSAN 1ER IMMEUBLE SIBAM BLOCK C 4ÈME ÉTAGE N°10 MARRAKECH
CAPITAL SOCIAL : 10000 DIRHAMS.
NUMÉRO R.C :134413 MARRAKECH.

I- Aux termes d'un acte sous seing privé en date du 2023-02-24, il a été constitué d'une Société A Responsabilité Limitée d'Associes Unique dont les caractéristiques sont les suivantes:

ANNONCES JUDICIAIRES ET LÉGALES

Forme : Société A Responsabilité limitée d'associé unique SARL AU
Dénomination sociale : LES ABRIS PISCINE DU MAROC
Objet social : IMPORTATION ET VENTE DES ABRIS DE PISCINE
Siège social : Bd moulay Hassan 1er immeuble sibam block C 4ème étage N°10 Marrakech
Durée : 99 ans
Capital social : 10000 divisé en 100 parts sociales de 100 dirhams et attribués à l'associé unique Mme RACHADI ICHRAK , demeurant à douar ait driouch el ouidane Marrakech.
Gérant : Mme RACHADI ICHRAK , demeurant à douar ait driouch el ouidane Marrakech
Année Sociale :Du 1er janvier au 31 décembre
II- Le dépôt légal a été effectué au - Greffe du Tribunal de Commerce de MARRAKECH le 2023-03-15 sous le N° 145976.
Pour avis, et mention
LE GÉRANT.

2262-20C9
TRÉS JOLIE TOURS SOCIÉTÉ A RESPONSABILITÉ LIMITÉE D'ASSOCIES UNIQUE SARL.AU
SIÈGE SOCIAL : 39 AV LALLA LYACOUT 1ER ÉTAGE APT N°1 CASABLANCA
CAPITAL SOCIAL : 100000 DIRHAMS.
NUMÉRO R.C :577551 CASABLANCA.

I- Aux termes d'un acte sous seing privé en date du 2023-03-16, il a été constitué d'une Société À Responsabilité Limitée d'Associé Unique dont les caractéristiques sont les suivantes:
Forme : Société A Responsabilité Limitée d'Associés Unique SARL. AU
Dénomination sociale : TRÈS JOLIE TOURS
Objet social : AGENCE DE VOYAGE
Siège social : 39 AV LALLA LYACOUT 1ER ETAGE APT N°1 CASABLANCA
Durée : 99 ans
Capital social : 100000 divisé en 1000 parts sociales de 100 dirhams et attribués à l'associé unique Mr. ABDELFATTAH MOURAD.
Gérant : Mr. ABDELFATTAH MOURAD, à SIDI OTHMAN BALADIA RUE 78 N 5 CASABLANCA
Année Sociale :Du 1er janvier au 31 décembre
II- Le dépôt légal a été effectué au - Greffe du Tribunal de Commerce de CASABLANCA le 2023-03-28 sous le N° 864323.
Pour avis, et mention
LE GÉRANT.

2262-21C10
ESNB MAROC SOCIÉTÉ A RESPONSABILITÉ LIMITÉE D'ASSOCIES UNIQUE SARL.AU
SIÈGE SOCIAL : 39 AV LALLA LYACOUT 1ER ETAGE APT N°1 CASABLANCA
CAPITAL SOCIAL : 100000 DIRHAMS.
NUMÉRO R.C :577803 CASABLANCA.

I- Aux termes d'un acte sous seing privé en date du 2023-03-20, il a été constitué d'une Société A Responsabilité Limitée d'Associés Unique dont les caractéristiques sont les suivantes:
Forme : Société A Responsabilité Limitée d'Associés Unique SARL. AU
Dénomination sociale : ESNB MAROC
Objet social : TRAVAUX DIVERS OU CONSTRUCTION
Siège social : 39 AV LALLA LYACOUT 1ER ETAGE APT N°1 CASABLANCA
Durée : 99 ans
Capital social : 100000 divisé en 1000 parts sociales de 100 dirhams et attribués à l'associé unique Mr. NABIL ESSAADI.
Gérant : Mr. NABIL ESSAADI, à IMM C 4 NO 33 AL GHORFA 1 MEKNES
Année Sociale :Du 1er janvier au 31 décembre
II- Le dépôt légal a été effectué au - Greffe du Tribunal de Commerce de CASABLANCA le 2023-03-29 sous le N° 864578.
Pour avis, et mention
LE GÉRANT.

2262-24C11
TP ROAD OURAHOU SOCIÉTÉ A RESPONSABILITÉ LIMITÉE D'ASSOCIES UNIQUE SARL.AU
SIÈGE SOCIAL : 19 AV BENHSSAIN TÉTOUAN
CAPITAL SOCIAL : 100000 DIRHAMS.
NUMÉRO R.C :33153 TÉTOUAN.

I- Aux termes d'un acte sous seing privé en date du 2023-03-08, il a été constitué d'une Société À Responsabilité Limitée d'Associé Unique dont les caractéristiques sont les suivantes:
Forme : Société A Responsabilité Limitée d'Associés Unique SARL. AU
Dénomination sociale : TP ROAD OURAHOU
Objet social : TRAVAUX DIVERS DE CONSTRUCTION
Siège social : 19 AV BENHSSAIN TÉTOUAN
Durée : 99 ans
Capital social : 100000 divisé en 1000 parts sociales de 100 dirhams et attribués à l'associé unique OU RAHOU KARIM.
Gérant : OU RAHOU KARIM
Année Sociale :Du 1er janvier au 31 décembre
II- Le dépôt légal a été effectué au - Greffe du Tribunal de Commerce de TETOUAN le 2023-03-20 sous le N° 33153.
Pour avis, et mention
LE GÉRANT.

2262-26C12
AVIS DE CONSTITUTION DE SOCIETE
STE TRVILAN SARL AU
SOCIETE A RESPONSABILITE LIMITEE A ASSOCIE UNIQUE
AU CAPITAL DE : 1.500.000,00 DHS
SIÈGE SOCIAL : NR 75 AV EN-NAKHIL HAY TIHITE TINGHIR
R.C : 249/4441 TINGHIR

I. Aux termes d'un acte S.S.P à TINGHIR en date du 24/03/2023 a été établi les statuts d'une société à responsabilité limitée à associe unique : (SARL AU) dont les caractéristiques sont les suivantes ;
- FORME : Société à responsabilité limitée à associé unique : (SARL AU)
- DÉNOMINATION : STE TRAVILAN SARL AU
- OBJET : 1- ENTREPRENEUR DE TRAVAUX DIVERS OU CONSTRUCTIONS.
2- ENTREPRISE DE GÉNIE CIVIL (TRAVAUX ROUTIERS)
3- ENTREP DE LA CONSTRUCTION OU DE L'ENTRETIEN DE VOIES DE COMMUNICATION, CANALISATIONS D'EAU, EGOUTS
- SIÈGE SOCIAL : NR 75 AV EN-NAKHIL HAY TIHITE TINGHIR
- DUREE : QUATRE-VINGT-DIX-NEUF (99 ans)
- CAPITAL SOCIAL :1.500 000,00 DHS
- LES ASSOCIES:
1. –Mr : ABAOUZ HASSAN 15000 Parts
- GERANCE : la société sera gérée par Mr : ABAOUZ HASSAN.
-Le compte bancaire de la SOCIÉTÉ TRVILAN « SARL AU » sera fonctionnée par la signature de Mr : ABAOUZ HASSAN
- ANNEE SOCIALE : Chaque exercice social à une durée d'une année qui commence le 01 janvier et finit le 31 décembre.
II. Le dépôt légal a été effectué au tribunal de 1 ère instance Tinghir le 29/03/2023
Sous les numéros
N° chronologique : 249
N° Analytique : 4441
Pour extrait et mention

MODIFICATION

2262-2M1
DENTAL EVOLUTION : RC 367109 CASABLANCA
- RAISON SOCIALE : DENTAL EVOLUTION
- FORME JURIDIQUE : SARL AU
- SIÈGE SOCIAL : ANCIEN SIDI MOUMEN RES EL MERS RUE 26 N°53 CASABLANCA.
- OBJET SOCIALE : MATÉRIELS ET CONSOMMABLES DENTAIRES.

En vertu d'un acte :
- AGE en date du 19/01/2023.
L'associé est décidé les résolutions suivantes :
1) Cession des parts sociales : DIWANE BRAHIM cède à AMAL ABDESSAMAD 500 parts 100.00 dh chacune et désignation de Mr AMAL ABDESSAMAD comme nouveau associé.
2) Transfert du siège social de, ANCIEN SIDI MOUMEN RES EL MERS RUE 26 N°53 CASABLANCA, à 1 BD LAGHOTA SIDI MOUMEN RÉSIDENCE ALYASSMINE N°21 CASABLANCA.
3) Changement de la raison sociale DENTAL EVOLUTION pour adopter la raison sociale PROMED EVOLUTION.
4) Modification de la forme juridique du SARL AU à la forme suivante : société à responsabilité limitée.
Les dépôts légaux ont effectué au tribunal de commerce de Casa sous le numéro :
861147 le 02/03/2023.

2262-4M2
FLEXO PACKAGING MAROC SARL
SIÈGE SOCIAL : LOTISSEMENT SAAD AL KHAIR, QUARTIER EL OULFA RUE 01 N35-REZ-DE-CHAUSSÉE
CAPITAL SOCIAL : 100000 DIRHAMS.
NUMÉRO R.C : 508715 R.C CASABLANCA.

I-Aux termes d'une assemblée générale extraordinaire en date du 2023-02-19, les associés ont décidé de transférer le siège social qui était à RUE SOUMAYA IMM 82 2EME ETG N°04 QUARTIER PALMIER à l'adresse suivante Lotissement Saad Al Khair, quartier el oulfa rue 01 n35-rez-de-chaussée.
II-L'article 5 des statuts a été modifié, en conséquence.
III-Le dépôt légal a été effectué au Greffe du Tribunal de Commerce de CASABLANCA le 2023-03-28 sous le N° 864467.
Pour avis et mention.
LE GÉRANT

2262-7M3
MODIFICATIONS STATUTAIRES
RC : 396325

Aux termes de la décision collective en date du 10/01/2022 l'associé de la Société «ONE FIRM 2 » SARL AU au capital de 10.000,00 DHS a pris les décisions suivantes ;
L'âge décide de transférer le siège social de la société :
De : 18 BD ANFA ESC 2 1ER ETAGE CASABLANCA. A : 75 RUE KARATCHI 4ÈME ÉTAGE ANFA CASABLANCA.
- Le dépôt légal a été déposé au Tribunal de Commerce de CASABLANCA sous N° 807817 en date du 10/01/2022.

2262-9M4
DÉNOMINATION SOCIALE : HTM CONSULTING SARL
SIÈGE SOCIAL : 150AVENUE HAJ OMAR RIFFI 1ER ETG APPT 3 CASABLANCA
CAPITAL SOCIAL : 100000 DIRHAMS.
NUMÉRO R.C : 561357 CASABLANCA
CESSION DES PARTS SOCIALES

I- L'assemblée générale extraordinaire en date du 2023-02-14, les associés de la société HTM CONSULTING ont décidé ce qui suit :
- Changement d'objet sociale
Il a été pris acte de modifier l'objet social de la société à DOMICILIATION ,SERVICE BUREAU.
- Transfert du siège sociale
Il a été pris de transférer le siège social qui était à 71 RÉSIDENCE IBN BATOUTA ANGLE IBN BATOUTA ET ABDELKRIM DIOURI 1ER ETAGE N°3 CASABLANCA à l'adresse suivante 150 AVENUE HAJ OMAR RIFFI 1ER ÉTG APPT 3 CASABLANCA.
Modification de de l'article des

statuts
II- Le dépôt légal a été effectué au Greffe du Tribunal de Commerce de CASABLANCA le 2023-03-20 sous le N° 11116
Pour avis et mention.
LE GÉRANT

2262-10M5
MODIFICATIONS STATUTAIRES
RC : 453447

Aux termes de la décision collective en date du 22/02/2023 l'associé de la Société
«ORCHIDEE FASHION» SARL AU au capital de 10.000,00 DHS a pris les décisions suivantes ;
• Cession de 50 parts sociales appartiennent à Mr. BOUCHAIB AOUKHAYI dans la société «ORCHIDEE FASHION» au profit de Mr. MUSTAPHA MAILOUDI
Mr. MUSTAPHA MAILOUDI 100 PARTS
TOTAL 100 PARTS
• Démission de la Gérance : démission de Mr. BOUCHAIB AOUKHAYI de son poste de Gérant de la Société «ORCHIDEE FASHION» SARL AU
• Nomination de la Gérance : Nomination de Gérant Mr. MUSTAPHA MAILOUDI de la société «ORCHIDEE FASHION» SARL AU pour une durée illimitée.
- Le dépôt légal a été déposé au Tribunal de Commerce de CASABLANCA sous
N° 864123 en date du 24/03/2023

2262-12M6
ETUDE MAITRE KARIM BENCHEKROUN
NOTAIRE
ANGLE BD EMILE ZOLA, 25 RUE CHAMPIGNY
3EME ETAGE CASABLANCA
«ABRAR IKAMATI» SARL.AU
AU CAPITAL DE 100.000,00 DHS
SIEGE SOCIAL : LA COLLINE LOT 11, 1ER ETAGE SIDI MAAROUF
RC N° 44367- CASABLANCA
- TEXTE DE PUBLICITÉ –

II - Aux termes d'un acte de cession de parts sociales et de compte courant au
rapport de Maître BENCHEKROUN KARIM en date du 28 FÉVRIER et 06 MARS 2023,
Monsieur RIDA BENBRAHIM a cédé au Profit de la société dite « DREAM WHITE
LILISKANE » SARL les 1.000 PARTS SOCIALES et le compte courant associé attaché
auxdites parts sociales lui appartenant dans la société « ABRAR IKAMATI » SARL AU.
II - Aux termes d'un procès verbal au rapport de Maître BENCHEKROUN
Karim en date du 06/03/2023, l'assemblée générale extraordinaire de ladite société, a ratifié et a autorisé la cession de parts sociales sus-visée , et constate la démission de Monsieur
RIDA BENBRAHIM de ses fonctions de gérant unique de la société «ABRAR IKAMATI»
SARL.AU et constate et ratifie la nomination de Monsieur ZOUHAIR SAID et Monsieur
ZINE EL ABIDINE FADILE ALAMI en qualité de co-gérants pour une durée illimitée et
constate que la société sera engagée par la signature conjointe et solidaire des co-gérants .
III – Adoption des statuts refonds de la société « ABRAR IKAMATI »
SARL.AU, dressés au rapport de Maître BENCHEKROUN KARIM Notaire en date du
06 MARS 2023.
VI - Le dépôt légal a été effectué au greffe du Tribunal de Commerce de CASABLANCA le 29 MARS 2023 sous N° 864664.
POUR EXTRAIT ET MENTION
Me BENCHEKROUN Karim
NOTAIRE

2262-14M7
AUDITIA MAROC
EXPERT COMPTABLE
: 05.22.27.41.81
DISKLOSURE SARL

Aux termes du PV de l'assemblée générale extraordinaire en date du 13.02.2023, Les associés de la Société DISKLOSURE
SARL au capital de 12.465.200,00 Dhs, sis à Casablanca, 265, Boulevard Zerktouni, 9 ème Etage, N°92, ont décidé :
Transfert de siège social de la société à l'adresse suivante : Avenue Zoulikha Nassiri, Lot 5, Etage 2, N°28, Sidi Maarouf,
Casablanca. Mise à jour des statuts et approbation des nouveaux statuts de la société en date du 13.02.2023.
Le dépôt légal a été effectué au tribunal de commerce de Casablanca le 29.03.2023 sous N° 864612.

2262-18M8
CONSTITUTION D'UNE SOCIÉTÉ « MAIA GROUP » SARL AU

Aux termes d'un acte sous-seing privé enregistré à Rabat en date du 06/12/2022 formant statut .il a été constitué une société à responsabilité limitée a associe unique dont les caractéristiques sont les suivantes : Dénomination : « MAIA GROUP » SARL AU, objet : CONFISEUR – TRAITEUR – NEGOCIANT. Siège social : 45 AVENUE DE France APPT 8 AGDAL RABAT. Durée : 99 ans. –Capital
social : 100 000.00 DHS. Le Gérant : Mme. SALMA JOUAL. Registre de commerce : 167369 Le dépôt légal a été effectué au Tribunal de COMMERCE RABAT.

2262-22M9
MODIFICATION DE STÉ :
* HM IMEX * SARL AU

Aux termes du procès-verbal de l'AGE en date du 03/03/2023, les associés de la société * HM IMEX * Sarl AU au capital de 100 000.00 Dhs est notamment décide :
-De notifier de cession des parts : de cession de 1000 parts social appartenant à Mr ELKHOUAD RACHID dans le capital de la société en faveur de Mr. KARIM JAMAL, Titulaire de la CIN N° BJ399445, né le 27/01/1990.
- Démission de gérant unique : L'AGE prend acte de la démission de Mr ELKHOUAD RACHID en sa qualité de gérant unique.
-Nomination de gérant unique : nomme Mr. KARIM JAMAL comme nouveau gérant unique de la société pour une durée illimitée.
-La signature : La société sera engagée par une seule signature de gérant unique,
sus nommé de Mr. KARIM JAMAL.
-Mise à jour des Statuts : de la société.
Le dépôt légal a été effectué au greffe du tribunal de commerce de Casablanca le 29/03/2023 sous le dépôt N° 864685 et Registre Chronologique N° 12412 .

2262-23M10
Y-E SPEED
FORME : SARL
SIÈGE SOCIAL : BLOC 3 AV 08 N°31 BIS HAY ASSAYSS TIKIOUINE AGADIR
CAPITAL SOCIAL : 10000 DIRHAMS.
NUMÉRO R.C : 51351 AGADIR
CESSION DES PARTS SOCIALES

I- L'Assemblée Générale Extraordinaire de la société Y-E SPEED en date du 2023-02-27 a décidé ce qui suit :
- Cession des parts sociales : YASSINE EL MIR cède 1000 parts sociales à :HAMID MOUYA sur un total de 1000
- Changement de Gérant
La nomination de Mr HAMID MOUYA, demeurant HAY SALAM N° 01 IMM 04 DAKHLA en qualité de nouveau Gérant.
Modification de de l'article numéros des articles à modifier : page 6 des statuts
II- Le dépôt légal a été effectué au Greffe du Tribunal de Commerce de AGDIR le 2023-03-29 sous le N° 121031
Pour avis et mention.
LE GÉRANT

2262-25M11

SOMORGA SOCIÉTÉ A RESPONSABILITÉ LIMITÉE D'ASSOCIES UNIQUE SARL.AU
SIÈGE SOCIAL : N° 19 KISSARIAT EL FATH AV BIR ANZARANE DCHEIRA EL JIHADIA INEZGANE
CAPITAL SOCIAL : 10.000 DIRHAMS.
NUMÉRO R.C : 27205 INEZGANE.

I- Par décision de l'assemblée générale extraordinaire en date du 2023-03-01, il a été décidé la dissolution anticipée de la société à compter du 2023-03-01 et sa mise en liquidation amiable. AMINE BOUKAOUI demeurant IMM 266 N° 6 CITE EL WAFAE MOHAMMEDIA a été nommé en qualité de liquidateur. Les pouvoirs les plus étendus pour terminer les opérations sociales en cours, réaliser l'actif, acquitter le passif lui ont été confiées. Le siège de liquidation est fixé au N° 19 KISSARIAT EL FATH AV BIR ANZARANE DCHEIRA EL JIHADIA INEZGANE, au même titre que l'adresse de correspondance.
II- Le dépôt légal a été effectué au Tribunal d'Instance de INEZGANE le 2023-03-29 sous le N° 628.
Pour avis et mention.
LE GÉRANT

DECLARATION DE PERTE

2262-8DP1
DÉCLARATION DE PERTE DE TITRE FONCIER
C/44795

je soussigné KARIM FARAJ le propriétaire d'un bien immobilier déclaré la perte du duplicata du titre foncier n° C/44795 dans des circonstances inconnues.Prière à ceux qui le retrouve de bien vouloir le déposer à la conservation foncière la plus proche.Pour avis et mention.

CONSTITUTIONS

2261-2C1
SOCIÉTÉ CENTURION TRANS SARL A.U
AU CAPITAL DE 100 000,00 DIRHAMS
RDC LOTISSEMENT JANANE KHALED N°1236 BENSLIMANE
CONSTITUTION

Au terme d'un acte SSP établi à Benslimane et enregistré à la même ville, il à été établi les statuts d'une société à responsabilité limitée dont les caractéristiques sont les suivants
-DENOMINATION: CENTURION TRANS
-FORME JURIDIQUE : SARL A.U
-OBJET : la société a pour objet :
- Transport de marchandises pour compte d'autrui.
-SIÈGE SOCIAL : RDC LOTISSEMENT JANANE KHALED N°1236 BENSLIMANE
-DURÉE : 99 ans
- CAPITAL : le capital social est fixé à la somme de CENT MILLE (100 000,00) Dirhams, il est divisé en MILLE (1000) parts sociales de CENT (100) Dirhams chacune, toutes souscrites en numéraire, attribuées à :
- Mr. BOUTOUALA JAMAL 1000 Parts
-ANNEE SOCIALE : du 01 janvier au 31 décembre
-GÉRANCE : confiée à Mr BOUTOUALA JAMAL pour une durée indéterminée
-LE DÉPÔT LÉGAL : a été effectué le 24/03/2023 au Tribunal de 1ere Instance de Benslimane sous le N° 136 et immatriculée au registre de commerce sous le N°8007
POUR EXTRAIT ET MENTION

2261-3C2
CONSTITUTION D'UNE SOCIÉTÉ « SUCCESS TOGETHER » SARL AU

Aux termes d'un acte sous-seing privé enregistré à Rabat en date du 23/02/2023 formant statut .il a été constitué une société à responsabilité limitée a associe unique dont les caractéristiques sont les suivantes :
Dénomination : « SUCCESS TOGETHER » SARL AU,
objet : CONSEIL DE GESTION – COACHING – PRESTATAIRE DE SERVICES - EVENEMENTIEL.
Siège social : 71 RUE PATRICE LUMUMBA, ANGLE RUE FIGUIG, 2EME ETAGE, HASSAN RABAT.
Durée : 99 ans.
–Capital social : 100 000.00 DHS.
Le Gérant : Mme. AMAL TOUAHRI.
Registre de commerce : 167339 Le dépôt
légal a été effectué au Tribunal de COMMERCE RABAT.

2261-4C3
VILLA LIVINGSTON SOCIÉTÉ A RESPONSABILITÉ LIMITÉE D'ASSOCIES UNIQUE SARL.AU
SIÈGE SOCIAL : PROVINCE ET ARRONDISSEMENT TAMNAR, COMMUNE IDA OUGARD, DOUAR BOUZAMMA
CAPITAL SOCIAL : 20000 DIRHAMS.
NUMÉRO R.C :6655 ESSAOUIRA.

I- Aux termes d'un acte sous seing privé en date du 2023-03-22, il a été constitué d'une Société À Responsabilité Limitée d'As-

ANNONCES JUDICIAIRES ET LÉGALES

société Unique dont les caractéristiques sont les suivantes:
Forme : Société A Responsabilité Limitée d'Associes Unique SARL. AU
Dénomination sociale : Villa Livingston
Objet social : Exploitation et gestion d'une unité hôtelière (maison d'hôtes)
Siège social : Province et Arrondissement Tamnar, Commune Ida Ougard, Douar Bouzamma
Durée : 99 ans
Capital social : 20000 divisé en 200 parts sociales de 100 dirhams et attribués à l'associé unique.
Gérant : Monsieur HAILE Abdellatif et Madame LE FLOCH Dominique
Année Sociale :Du 1er janvier au 31 décembre
II- Le dépôt légal a été effectué au - Greffe du Tribunal de Commerce de Essaouira le 2023-03-22 sous le N° 137.
Pour avis, et mention
LE GÉRANT.

2261-5C4
GIHM DESIGN SOCIÉTÉ A RESPONSABILITÉ LIMITÉE D'ASSOCIES UNIQUE SARL.AU
SIÈGE SOCIAL : 26 AVENUE MERS SULTAN 1ER ÉTAGE APPT 3 CASABLANCA
CAPITAL SOCIAL : 100000 DIRHAMS.
NUMÉRO R.C :577509 CASABLANCA

I- Aux termes d'un acte sous seing privé en date du 2023-03-15, il a été constitué d'une Société À Responsabilité Limitée d'Associé Unique dont les caractéristiques sont les suivantes:
Forme : Société A Responsabilité Limitée d'Associes Unique SARL. AU
Dénomination sociale : GIHM DESIGN
Objet social : Travaux de peinture.Travaux de revêtements de sol et des murs. Travaux de finition. Travaux de décoration et d'aménagement. Tous travaux de bâtiment, constructions, de menuiserie, de plâtrerie et vitrerie. L'Achat, la vente, le négoce, la représentation, le courtage et le commerce en générale de tous articles et équipements se liant directement ou indirectement à l'objet social. Négoce en tous articles, matériaux ou équipements se rattachant directement ou indirectement à l'activité de la société et pouvant développer l'activité de la société. Agent d'affaires dans secteur du BTP et les matériaux de construction et finition et produits dérivés.
Siège social : 26 Avenue Mers Sultan 1er Etage Appt 3 CASABLANCA
Durée : 99 ans
Capital social : 100000 divisé en 1000 parts sociales de 100 dirhams et attribués à l'associé unique EL HAMMOUDANI IMAD.
Gérant : Mr. EL HAMMOUDANI IMAD - demeurant à TETOUAN – AV MAMOUN ZKT 07 N 22
Année Sociale :Du 1er janvier au 31 décembre
II- Le dépôt légal a été effectué au - Greffe du Tribunal de Commerce de le 2023-03-28 sous le N° 00864310.
Pour avis, et mention
LE GÉRANT.

2261-8C5
FIG CONSULTING -SARL.AU-
181, BD ABDELMOUMEN, RÉSIDENCE YAMAMA C 1 ER ÉTAGE APPT 6, QUARTIER DES HÔPITAUX
TÉL. 05.22.22.04.26 FAX : 05.22.47.50.38
E-MAIL : FIG .CONSULT@ YAHOO.FR
CASABLANCA
CONSTITUTION D'UNE SARL AYAM DIS -SARL

1. Aux termes d'un acte sous seing privé en date à Casablanca du 02/01/2023, il a été établi les statuts d'une société à responsabilité limitée, dont les caractéristiques sont les suivantes :
DÉNOMINATION : AYAM DIS -sarl
OBJET : La société a pour objet :
La commercialisation, la représentation et la distribution de tout produit et tout article, notamment les produits alimentaires.
La représentation de toute marque aussi bien locale qu'étrangère.
La prise de participation dans toutes sociétés et autres associations ayant un objet social similaire ou connexe.
Et plus généralement, toutes opérations commerciales, mobilières, immobilières et financières se rattachant directement ou indirectement aux objets ci-dessus spécifiés ou pouvant favoriser le développement de la société.
SIÈGE SOCIAL :Le siège social est fixé à Casablanca, rue Soumaya - résidence Shehrazade 3, 5ème étage n° 22, Palmiers.
CAPITAL SOCIAL :Le capital social est de cent mille (100.000,00) DHS, divisé à mille (1.000) parts égales, d'une valeur nominale de cent (100,00) DHS chacune, entièrement souscrites et libérées, réparties comme suit :
Mr SOUSSI AHMADI Abdellah 500 Parts
M me HAFFARI Maria 500 Parts
Total 1.000 Parts
LA GÉRANCE :
La société est administrée par un ou plusieurs gérants, associés ou non, conformément aux articles 8 à 11 des statuts.

Publier votre annonces légale sur notre site web
flasheconomie.com

2261-9C6
AVIS DE CONSTITUTION A.F.Y WORLD CONSULTING SARL-AU SOCIÉTÉ À RESPONSABILITÉ LIMITÉE À ASSOCIÉ UNIQUE.

Aux termes d'un acte en date le 08/03/2023, il a été établi les statuts d'une société à responsabilité limitée à associé unique. Dont les caractéristiques suivantes :
1-Dénomination : A.F.Y WORLD CONSULTING SARL-AU.
2-Siège social : 30 BD RAHAL EL MESKINI ETG 2 APT 5 C/O BOUKHARI CONSEIL CASABLANCA
3-Objet social : Conseil juridique et fiscal, recouvrement de créances.
Gestion de contentieux et arbitrage, conseil en recouvrement et ressources humaines.
Formation, accompagnement et organisation des forums.
4 -La durée : La société constituée pour une durée de 99 ans à compter de date de son Immatriculation au registre de commerce.
5-Capital social : 100 000.00 Dirhams divisé en 1000 parts sociales de 100 dhs chacune.
Les parts sociales divisées comme suit : Mr. ADNANE BOUTALJA 1000 Parts.
6- La gérance : La société est Gérée et Administrée par Mr. ADNANE BOUTALJA, pour une durée illimitée.
Le gérant aura les pleins pouvoirs de gestion et d'administration de la société, notamment tous les actes concernant la société sont décidés par le gérant unique et notamment tous retraits de fonds et de valeurs, tous mandats sur les banquiers, débiteurs et dépositaires, ainsi que les souscriptions, endos, acceptation ou acquits d'effets de commerce doivent porter obligatoirement la signature de Mr. ADNANE BOUTALJA la signature Mr. ADNANE BOUTALJA engage la société envers les banques et envers les tiers.
7-Année sociale : Du 1 er Janvier au 31 décembre de chaque année.
8-Le Dépôt légal : Il a été effectué au tribunal commerce de Casablanca, RC : 577025 Dépôt sous N°00863729.

2261-10C7
AVIS DE CONSTITUTION KAITIAN PUB SARL-AU SOCIÉTÉ À RESPONSABILITÉ LIMITÉE À ASSOCIÉ UNIQUE.

Aux termes d'un acte en date le 07/03/2023, il a été établi les statuts d'une société à responsabilité limitée à associé unique. Dont les caractéristiques suivantes :
1-Dénomination : KAITIAN PUB SARL-AU.
2-Siège social : 30 BD RAHAL EL MESKINI ETG 2 APT 5 C/O BOUKHARI CONSEIL CASABLANCA
3-Objet social :Conception et production de têtes de port, conception de production de panneaux d'affichage, avec peinture au pistolet.
Import-export.
4 -La durée : La société constituée pour une durée de 99 ans à compter de date de son immatriculation au registre de commerce.
5-Capital social : 100 000.00 Dirhams divisé en 1000 parts sociales de 100 dhs chacune.
Les parts sociales divisées comme suit :
Mme. SHEN YINYAN 1000 Parts.
6- La gérance :
La société est gérée et administrée par Mme. SHEN YINYAN , pour une durée illimitée.
Le gérant aura les pleins pouvoirs de gestion et d'administration de la société, notamment tous les actes concernant la société sont décidés par le gérant unique et notamment tous retraits de fonds et de valeurs, tous mandats sur les banquiers, débiteurs et dépositaires, ainsi que les souscriptions, endos, acceptation ou acquits d'effets de commerce doivent porter obligatoirement la Signature de Mme. SHEN YINYAN la signature Mme. SHEN YINYAN engage la société envers les banques et envers les tiers.
7-Année sociale : Du 1 er Janvier au 31 décembre de chaque année.
8-Le Dépôt légal : Il a été effectué au tribunal commerce de Casablanca, RC : 576923 Dépôt sous N°00863706.

2261-11C8
TECASER SOCIÉTÉ A RESPONSABILITÉ LIMITÉE D'ASSOCIES UNIQUE SARL.AU
SIÈGE SOCIAL : HAY AKCHOUD NR 33 RUE ALHADIA OULED TEIMA
CAPITAL SOCIAL : 50000 DIRHAMS.
NUMÉRO R.C :9407 TAROUDANT.

I- Aux termes d'un acte sous seing privé en date du 2023-03-01, il a été constitué d'une Société À Responsabilité Limitée d'Associé Unique dont les caractéristiques sont les suivantes:
Forme : Société A Responsabilité Limitée d'Associes Unique SARL.AU
Dénomination sociale : TECASER
Objet social : BUREAUTIQUE , FORMATION , MANAGEMENT, ÉCRITURE PUBLIQUE
Siège social : HAY AKCHOUD NR 33 RUE ALHADIA OULED TEIMA
Durée : 99 ans
Capital social : 50000 divisé en 500 parts sociales de 100 dirhams et attribués à l'associé unique MOURAK Soufian.
Gérant : MOURAK Soufian HAY AKCHOUD NR 33 RUE ALHADIA OULED TEIMA
Année Sociale :Du 1er janvier au 31 décembre
II- Le dépôt légal a été effectué au - Tribunal d'Instance de Taroudant le 2023-03-01 sous le N° 140.
Pour avis, et mention
LE GÉRANT.

2261-12C9
SOTTO COSTA SOCIÉTÉ À RESPONSABILITÉ LIMITÉE SARL
SIÈGE SOCIAL : RAHMA BOULEVARD BA HNINI EMMEUBLE ORANGE DAKHLA , MAROC
CAPITAL SOCIAL : 100000 DIRHAMS.
NUMÉRO R.C : 24247 DAKHLA.

I- Aux termes d'un acte sous

seing privé en date du 2023-03-28, il a été constitué une société À Responsabilité Limitée dont les caractéristiques sont les suivantes :
Forme : Société à responsabilité limitée SARL
Dénomination sociale : SOTTO COSTA
Objet social : • Mareyage de poissons en gros, Marchande de poissons effectuant, , import ,export Armateur de pêche ,congélation ,traitement et exportation de tous produits de mer frais et congelé L'exploitation d' usines de traitement ,de conservation des produits de pêche et la prise de participation dans toutes industries similaires ou connexes, l acquisition ,l armement , l affrètement l' exploitation ,la location ,la gérance et la vente de tous navires et bateaux de pêche , l' exploitation de tous moyens de production pour la flotte de pêche, hauturière ,côtière ,pélagique et artisanale ,valorisation commercialisation , exportation des produits de mer frais et /ou congelé ,transport de marchandise pour le compte d' autrui , transport privé en commun de personnes ,transport national et international
Siège social : RAHMA BOULEVARD BA HNINI IMMEUBLE ORANGE DAKHLA , MAROC
Durée : 99 ans
Capital social : 100000 dirhams divisé en 1000 parts sociales de 100 dirhams.
Les associés : HICHAM FQIYAH 500 Parts sociales
ROMANO MICHELE 500 Parts sociales
Soit au total : 1000 parts sociales.
Gérance: Gérant HICHAM FQIYAH
Année sociale : Du 1er janvier au 31 décembre
II- Le dépôt légal a été effectué au Greffe du Tribunal de Commerce de DAKHLA le 2023-03-23 sous le N° 452/2023.
Pour avis et mention.
LE GÉRANT

2261-13C10
EMBALLAGE VICTORIA
SOCIÉTÉ A RESPONSABILITÉ LIMITÉE D'ASSOCIES UNIQUE SARL.AU
SIÈGE SOCIAL : AVENUE AL WALAE, IMMEUBLE MOUNAYA N° 38 APPARTEMENT N° 9-DAKHLA
CAPITAL SOCIAL : 100000 DIRHAMS.
NUMÉRO R.C :24255 DAKHLA.

I- Aux termes d'un acte sous seing privé en date du 2023-02-15, il a été constitué d'une Société À Responsabilité Limitée d'Associé Unique dont les caractéristiques sont les suivantes:
Forme : Société A Responsabilité Limitée d'Associés Unique SARL.AU
Dénomination sociale : EMBALLAGE VICTORIA
Objet social : L'emballage, le stockage, et les prestations de logistique afférentes au conditionnement des denrées alimentaires, la transformation le conditionnement et la vente de tous produits agricoles, Et plus généralement toutes opérations commerciales, industrielles, mobilières, immobilières, ou financières pouvant se rattacher à l'un ou l'autre des objets ci dessus ou susceptibles de favoriser le développement de la société.
Siège social : Avenue Al Walae, Immeuble Mounaya n° 38 Appartement n° 9-Dakhla
Durée : 99 ans
Capital social : 100000 divisé en 1000 parts sociales de 100 dirhams et attribués à l'associé unique AMINE MOUSSAIF.
Gérant : AMINE MOUSSAIF, 11 RUE LA FONTAINE ETG 05 Q. RACINE CASABLANCA
Année Sociale :Du 1er janvier au 31 décembre
II- Le dépôt légal a été effectué au - Tribunal d'Instance de Dakhla le 2023-03-23 sous le N° 456/2023.
Pour avis, et mention
LE GÉRANT.

2261-15C11
MITAK CONSEIL
SOCIÉTÉ : ONTARIO CAR
RC : 577583 CASABLANCA
CONSTITUTION

Aux termes d'un acte sous seing privé, constitutif, établi à Casablanca en date du 06/03/2023, l'associe unique décide la création d'une société dont les caractéristiques Principales sont :
1- FORME JURIDIQUE : SARL AU
2- CAPITAL SOCIAL : 500 000.00 DH
3- OBJET SOCIAL : LOCATION DE VOITURE SANS CHAUFFEUR
4-DENOMINATION : « ONTARIO CAR »
5-SIEGE SOCIAL: MAG N°52, RUE 04, RIAD AL ALI, EL FIDA MERS SULTAN, CASABLANCA
6-GERANCE : La société sera gérée par Mr ELMEHDI DOURAOUI
7-Le dépôt est effectue auprès du chef greffe du tribunal de commerce Casablanca sous le numéro 00864435 en date du 28/03/2023

2261-16C12
GEO STRUCTURE SOCIÉTÉ A RESPONSABILITÉ LIMITÉE D'ASSOCIES UNIQUE SARL.AU

SIÈGE SOCIAL : NR 22 HAY EL MASSIRA BEN GUERIR
CAPITAL SOCIAL : 100000 DIRHAMS.
NUMÉRO R.C :3671 BEN GUERIR.

I- Aux termes d'un acte sous seing privé en date du 2023-02-08, il a été constitué d'une Société À Responsabilité Limitée d'Associé Unique dont les caractéristiques sont les suivantes:
Forme : Société A Responsabilité Limitée d'Associés Unique SARL.AU
Dénomination sociale : GEO STRUCTURE
Objet social : La société a pour objet tant au Maroc qu'à l'étranger soit pour son compte, soit pour le compte d'autrui: -BTIMENT RÉSIDENTIEL -TRAVAUX TOPOGRAPHIQUE SUIVI ET CONTRÔLE -TRAVAUX VRD ET GÉNIE CIVIL
Siège social : NR 22 HAY EL MASSIRA BEN GUERIR
Durée : 99 ans
Capital social : 100000 divisé en 1000 parts sociales de 100 dirhams et attribués à l'associé unique Mr YOUNES EL-ATTAOUI.
Gérant : Mr YOUNES EL-ATTAOUI demeurent a QUT ADMINISTRATIVES RUE ALLAL BEN ABDELLAH NR 27 KASBAT TADLA
Année Sociale :Du 1er janvier au 31 décembre
II- Le dépôt légal a été effectué au - Tribunal d'Instance de BEN GUERIR le 2023-02-28 sous le N° 59.
Pour avis, et mention
LE GÉRANT.

2261-17C13
YAS & KITCHEN
CONSTITUTION DE SOCIETE A RESPONSABILITE LIMITEE

Suivant acte sous seing privé en date du 08/03/2023 à OUJDA dont un exemplaire des statuts a été déposé le 21/03/2023 au secrétariat Greffe du Commerce OUJDA, il a été établi les statuts d'une SARL dont les caractéristiques sont les suivantes :
AVIS DE :
- DÉNOMINATION: «YAS & KITCHEN» SARL
OBJET :
-EXPLOITANT D'UN SNACK- IMPORTATION DU MATÉRIEL ET ÉQUIPEMENT DE CUISINE.
- SIÈGE SOCIAL : OUJDA, RUE OUED MASSA NR N°08 LOT IRIS
- DUREE : 99 ans.
-CAPITAL SOCIAL: 100.000,00 DHS.
- GÉRANCE : M. YASSIR EL GHAZI et M. YASSER RAHMANI
- DÉPÔT LÉGAL : est effectuée au secrétariat Greffe du commerce OUJDA, le 21/03/2023 sous le n° RC 40763.
(Pour extrait et mention)

2261-18C14
CODLIONS SOCIÉTÉ À RESPONSABILITÉ LIMITÉE SARL
SIÈGE SOCIAL : MASSIRA 2 A N 604 IMMEUBLE DIKRA APP 10 MARRAKECH
CAPITAL SOCIAL : 50000 DIRHAMS.
NUMÉRO R.C : 134837 MARRAKECH.

I- Aux termes d'un acte sous seing privé en date du 2023-03-22, il a été constitué une société À Responsabilité Limitée dont les caractéristiques sont les suivantes :
Forme : Société à responsabilité limitée SARL
Dénomination sociale : CODLIONS
Objet social : ENTREPOSAGE ET STOCKAGE
Siège social : Massira 2 A N 604 Immeuble Dikra App 10 Marrakech
Durée : 99 ans
Capital social : 50000 dirhams divisé en 500 parts sociales de 100 dirhams.
Les associés : TIBOURKI Ilyas 250 Parts sociales
BELKHOUKH Hamza 250 Parts sociales
Soit au total : 500 parts sociales.
Gérance: Co-Gérant TIBOURKI Ilyas
Co-Gérant BELKHOUKH Hamza
Année sociale : Du 1er janvier au 31 décembre
II- Le dépôt légal a été effectué au Greffe du Tribunal de Commerce de Marrakech le 2023-03-28 sous le N° 146363.
Pour avis et mention.
LE GÉRANT

2261-19C15
RAID CENTRE PRIVE POUR DEVELOPPEMNT ET BIEN ETRE
SOCIÉTÉ A RESPONSABILITÉ LIMITÉE D'ASSOCIES UNIQUE SARL.AU
SIÈGE SOCIAL : 2 AV MASSIRA KHADRA 2 EME ETAGE APP 7 TANGER
CAPITAL SOCIAL : 10000 DIRHAMS.
NUMÉRO R.C :136111 TANGER.

I- Aux termes d'un acte sous seing privé en date du 2023-02-20, il a été constitué d'une Société À Responsabilité Limitée d'Associé Unique dont les caractéristiques sont les suivantes:
Forme : Société A Responsabilité Limitée d'Associés Unique SARL.AU
Dénomination sociale : RAID CENTRE PRIVÉ POUR DÉVELOPPEMENT ET BIEN ÊTRE
Objet social : •Centre multi-services, conseil, formation continue, coaching et encadrement. • Cours de soutien scolaire, cours de langues, formation professionnelle. • Préparation des examens internationaux, des concours et des entretiens de différents types
Siège social : 2 AV MASSIRA KHADRA 2 EME ETAGE APP 7 TANGER
Durée : 99 ans
Capital social : 10000 divisé en 100 parts sociales de 100 dirhams et attribués à l'associé unique RAJA EL OUAHABI.
Gérant : RAJA EL OUAHABI
Année Sociale :Du 1er janvier au 31 décembre
II- Le dépôt légal a été effectué au - Greffe du Tribunal de Commerce de Tanger le 2023-03-17 sous le N° 4089.
Pour avis, et mention
LE GÉRANT.

2261-20C16
S.B LEGUME ET FRUIT
SOCIÉTÉ À RESPONSABILITÉ LIMITÉE D'ASSOCIES UNIQUE SARL.AU
SIÈGE SOCIAL : HAY AMINE RUE 1 N° 39 AIN BORJA - CASABLANCA
CAPITAL SOCIAL : 100000 DIRHAMS.
NUMÉRO R.C :577381 CASABLANCA.

I- Aux termes d'un acte sous seing privé en date du 2023-03-27, il a été constitué d'une Société À Responsabilité Limitée d'Associé Unique dont les caractéristiques sont les suivantes:
Forme : Société A Responsabilité Limitée d'Associés Unique SARL.AU
Dénomination sociale : S.B LEGUME ET FRUIT
Objet social : Transport et Courtier de produit agricole et alimentaire
Siège social : HAY AMINE RUE 1 N° 39 AIN BORJA - CASABLANCA
Durée : 99 ans
Capital social : 100000 divisé en 1000 parts sociales de 100 dirhams et attribués à l'associé unique SABRI OMAR.
Gérant : OMAR SABRI
Année Sociale :Du 1er janvier au 31 décembre
II- Le dépôt légal a été effectué au - Greffe du Tribunal de Commerce de CASABLANCA le 2023-03-27 sous le N° 864259.
Pour avis, et mention
LE GÉRANT.

Publier votre annonce légale sur
flasheconomie.com

COMMUNIQUÉS FINANCIERS

COMMUNICATION FINANCIÈRE AU 31 DÉCEMBRE 2022 «MAYMOUNA SERVICES FINANCIERS »

BILAN ACTIF (Etablissements financiers)	Bilan au:	31/12/2022
Valeurs en caisse, Banques centrales, Trésor public, Service des chèques postaux		
ACTIF	31/12/N (en KDH)	31/12/N-1 (en KDH)
1.Valeurs en caisse, Banques centrales, Trésor public, Service des chèques postaux	**2,17**	**33,31**
ACTIF	31/12/N (en KDH)	31/12/N-1 (en KDH)
2. Créances sur les établissements de crédit et assimilés	**47 290,49**	**26 022,99**
A vue	47 290,49	26 022,99
A terme	0,00	0,00
Créances sur la clientèle		
ACTIF	31/12/N (en KDH)	31/12/N-1 (en KDH)
3.Créances sur la clientèle	**0,00**	**0,00**
Crédits de trésorerie et à la consommation	0,00	0,00
Crédits à l'équipement	0,00	0,00
Crédits immobiliers	0,00	0,00
Autres crédits	0,00	0,00
Créances acquises par affacturage		
ACTIF	31/12/N (en KDH)	31/12/N-1 (en KDH)
4. Créances acquises par affacturage	**0,00**	**0,00**
Titres de transaction et de placement		
ACTIF	31/12/N (en KDH)	31/12/N-1 (en KDH)
5. Titres de transaction et de placement	**10 563,62**	**11 725,93**
Bons du trésor et valeurs assimilées	0,00	0,00
Autres titres de créance	0,00	0,00
Titres de propriété	10 563,62	11 725,93
Autres actifs		
ACTIF	31/12/N (en KDH)	31/12/N-1 (en KDH)
6. Autres actifs	**10 563,55**	**14 877,32**
Titres d'investissement		
ACTIF	31/12/N (en KDH)	31/12/N-1 (en KDH)
7. Titres d'investissement	**0,00**	**0,00**
Bons du Trésor et valeurs assimilées	0,00	0,00
Autres titres de créance	0,00	0,00
Titres de participation et emplois assimilés		
ACTIF	31/12/N (en KDH)	31/12/N-1 (en KDH)
8. Titres de participation et emplois assimilés	**0,00**	**0,00**
Créances subordonnées		
ACTIF	31/12/N (en KDH)	31/12/N-1 (en KDH)
9. Créances subordonnées	**0,00**	**0,00**
Immobilisations données en crédit-bail et en location		
ACTIF	31/12/N (en KDH)	31/12/N-1 (en KDH)
10. Immobilisations données en crédit-bail et en location	**0,00**	**0,00**
Immobilisations incorporelles		
11. Immobilisations incorporelles	**2 662,88**	**3 719,79**
Immobilisations corporelles		
ACTIF	31/12/N (en KDH)	31/12/N-1 (en KDH)
12. Immobilisations corporelles	**34,82**	**59,73**
Total de l'Actif		
ACTIF	31/12/N (en KDH)	31/12/N-1 (en KDH)
Total de l'ACTIF	**71 117,54**	**56 439,08**

MEF-HORS BILAN (Etablissements financiers)	Hors Bilan au:	31/12/2022
ENGAGEMENTS DONNES		
HORS BILAN	31/12/N (en KDH)	31/12/N-1 (en KDH)
ENGAGEMENTS DONNES	**0,00**	**0,00**
1.Engagements de financement donnés en faveur d'établissements de crédit et assimilés		
2.Engagements de financement donnés en faveur de la clientèle		
3.Engagements de garantie d'ordre d'établissements de crédit et assimilés		
4.Engagements de garantie d'ordre de la clientèle		
5.Titres achetés à réméré		
6.Autres titres à livrer		
ENGAGEMENTS RECUS		
HORS BILAN	31/12/N (en KDH)	31/12/N-1 (en KDH)
ENGAGEMENTS RECUS	**0,00**	**0,00**
7.Engagements de financement reçus d'établissements de crédit et assimilés		
8.Engagements de garantie reçus d'établissements de crédit et assimilés		
9.Engagements de garantie reçus de l'Etat et d'organismes de garantie divers		
10.Titres vendus à réméré		
11.Autres titres à recevoir		

BILAN PASSIF (Etablissements financiers)	Bilan au:	31/12/2022
Banques centrales, Trésor public, Service des chèques postaux		
PASSIF	31/12/N (en KDH)	31/12/N-1 (en KDH)
1. Banques centrales, Trésor public, Service des chèques postaux	**0,00**	**0,00**
Dettes envers les établissements de crédit et assimilés		
PASSIF	31/12/N (en KDH)	31/12/N-1 (en KDH)
2. Dettes envers les établissements de crédit et assimilés	**22,99**	**0,00**
A vue	22,99	0,00
A terme	0,00	0,00
Dépôts de la clientèle		
PASSIF	31/12/N (en KDH)	31/12/N-1 (en KDH)
3. Dépôts de la clientèle	**38 664,84**	**20 934,70**
Comptes à vue créditeurs	38 664,84	20 934,70
Comptes d'épargne	0,00	0,00
Dépôts à terme	0,00	0,00
Autres comptes créditeurs	0,00	0,00
Titres de créance émis		
PASSIF	31/12/N (en KDH)	31/12/N-1 (en KDH)
4. Titres de créance émis	**0,00**	**0,00**
Titres de créance négociables émis	0,00	0,00
Emprunts obligataires émis	0,00	0,00
Autres titres de créance émis	0,00	0,00
Autres passifs		
PASSIF	31/12/N (en KDH)	31/12/N-1 (en KDH)
5. Autres passifs	**11 165,70**	**10 394,27**
Provisions pour risques et charges		
PASSIF	31/12/N (en KDH)	31/12/N-1 (en KDH)
6. Provisions pour risques et charges	**139,65**	**211,19**
Provisions réglementées		
PASSIF	31/12/N (en KDH)	31/12/N-1 (en KDH)
7. Provisions réglementées	**0,00**	**0,00**
Subventions, fonds publics affectés et fonds spéciaux de garantie		
PASSIF	31/12/N (en KDH)	31/12/N-1 (en KDH)
8. Subventions, fonds publics affectés et fonds spéciaux de garantie	**0,00**	**0,00**
Dettes subordonnées		
PASSIF	31/12/N (en KDH)	31/12/N-1 (en KDH)
9. Dettes subordonnées	**0,00**	**0,00**
Ecarts de réévaluation		
PASSIF	31/12/N (en KDH)	31/12/N-1 (en KDH)
10. Ecarts de réévaluation	**0,00**	**0,00**
Réserves et primes liées au capital		
PASSIF	31/12/N (en KDH)	31/12/N-1 (en KDH)
11. Réserves et primes liées au capital	**38 000,00**	**38 000,00**
Capital		
PASSIF	31/12/N (en KDH)	31/12/N-1 (en KDH)
12. Capital	**20 000,00**	**20 000,00**
Actionnaires. Capital non versé (-)		
PASSIF	31/12/N (en KDH)	31/12/N-1 (en KDH)
13. Actionnaires. Capital non versé (-)	**0,00**	**0,00**
Report à nouveau (+/-)		
PASSIF	31/12/N (en KDH)	31/12/N-1 (en KDH)
14. Report à nouveau (+/-)	**-33 101,08**	**-25 501,84**
Résultats nets en instance d'affectation (+/-)		
PASSIF	31/12/N (en KDH)	31/12/N-1 (en KDH)
15. Résultats nets en instance d'affectation (+/-)	**0,00**	**0,00**
Résultat net de l'exercice (+/-)		
PASSIF	31/12/N (en KDH)	31/12/N-1 (en KDH)
16. Résultat net de l'exercice (+/-)	**-3 774,57**	**-7 599,24**
TOTAL du PASSIF		
PASSIF	31/12/N (en KDH)	31/12/N-1 (en KDH)
Total du Passif	**71 117,54**	**56 439,08**

COMMUNIQUÉS FINANCIERS

COMMUNICATION FINANCIÈRE AU 31 DÉCEMBRE 2022 «MAYMOUNA SERVICES FINANCIERS »

MEF-HORS BILAN (Etablissements financiers)	Hors Bilan au:	31/12/2022
ENGAGEMENTS DONNES		
HORS BILAN	31/12/N (en KDH)	31/12/N-1 (en KDH)
ENGAGEMENTS DONNES	**0,00**	**0,00**
1.Engagements de financement donnés en faveur d'établissements de crédit et assimilés		
2.Engagements de financement donnés en faveur de la clientèle		
3.Engagements de garantie d'ordre d'établissements de crédit et assimilés		
4.Engagements de garantie d'ordre de la clientèle		
5.Titres achetés à réméré		
6.Autres titres à livrer		
ENGAGEMENTS RECUS		
HORS BILAN	31/12/N (en KDH)	31/12/N-1 (en KDH)
ENGAGEMENTS RECUS	**0,00**	**0,00**
7.Engagements de financement reçus d'établissements de crédit et assimilés		
8.Engagements de garantie reçus d'établissements de crédit et assimilés		
9.Engagements de garantie reçus de l'Etat et d'organismes de garantie divers		
10.Titres vendus à réméré		
11.Autres titres à recevoir		

TABLEAU DES FLUX DE TRESORERIE		
		En milliers dirhams
LIBELLE	31/12/2022	31/12/2021
Produits d'exploitation bancaire perçus	8 167,11	7 471,00
Récupérations sur créances amorties		
Produits d'exploitation non bancaire perçus		17,88
Charges d'exploitation bancaire versées	1 237,77	1 123,98
Charges d'exploitation non bancaire versées		
Charges générales d'exploitation versées	7 119,78	10 313,18
Impôts sur les résultats versés	49,00	44,93
I - Flux de trésorerie nets provenant du compte de produits et charges	**- 239,44**	**- 3 993,21**
Variation des :		
Créances sur les établissements de crédit et assimilés		
Créances sur la clientèle		
Titres de transaction et de placement	1 162,31	5 124,15
Autres actifs	1 788,92	-3 299,25
Immobilisations données en crédit-bail et en location		
Dettes envers les établissements de crédit et assimilés		
Dépôts de la clientèle	17 730,14	10 462,18
Titres de créance émis		
Autres passifs	771,44	-1 177,60
II - Solde des variations des actifs et passifs d'exploitation	**21 452,81**	**11 109,49**
III - FLUX DE TRESORERIE NETS PROVENANT DES ACTIVITES D'EXPLOITATION (I+II)	**21 213,37**	**7 116,28**
Produit des cessions d'immobilisations financières		
Produit des cessions d'immobilisations incorporelles et corporelles		254,39
Acquisition d'immobilisations financières		
Acquisition d'immobilisations incorporelles et corporelles		
Intérêts perçus		
Dividendes perçus		
IV - FLUX DE TRESORERIE NETS PROVENANT DES ACTIVITES D'INVESTISSEMENT	**-**	**254,39**
Subventions, fonds publics et fonds spéciaux de garantie reçus		
Emission de dettes subordonnées		
Emission d'actions		
Remboursement des capitaux propres et assimilés		
Intérêts versés		
Dividendes versés		
V - FLUX DE TRESORERIE NETS PROVENANT DES ACTIVITES DE FINANCEMENT	**-**	**-**
VI - VARIATION NETTE DE LA TRESORERIE (III + IV + V)	**21 213,37**	**7 370,67**
VII - TRESORERIE A L'OUVERTURE DE L'EXERCICE	**26 056,30**	**18 685,63**
VIII - TRESORERIE A LA CLOTURE DE L'EXERCICE	**47 269,67**	**26 056,30**

COMPTE DE PRODUITS ET CHARGES (Etablissements financiers)		
I.PRODUITS D'EXPLOITATION BANCAIRE		
.	31/12/N (en KDH)	31/12/N-1 (en KDH)
I.PRODUITS D'EXPLOITATION BANCAIRE	**8 167,11**	**7 471,00**
1.Intérêts et produits assimilés sur opérations avec les établissements de crédit	313,52	303,75
2.Intérêts et produits assimilés sur opérations avec la clientèle	0,00	0,00
3.Intérêts et produits assimilés sur titres de créance	0,00	0,00
4.Produits sur titres de propriété	0,00	0,00
5.Produits sur immobilisations en crédit-bail et en location	0,00	0,00
6.Commissions sur prestations de service	7 736,44	6 959,28
7.Autres produits bancaires	117,16	207,98
II.CHARGES D'EXPLOITATION BANCAIRE		
.	31/12/N (en KDH)	31/12/N-1 (en KDH)
II.CHARGES D'EXPLOITATION BANCAIRE	**1 237,77**	**1 123,98**
8.Intérêts et charges assimilées sur opérations avec les établissements de crédit	0,00	3,19
9.Intérêts et charges assimilées sur opérations avec la clientèle	0,00	0,00
10.Intérêts et charges assimilées sur titres de créance émis	0,00	0,00
11.Charges sur immobilisations en crédit-bail et en location	0,00	0,00
12.Autres charges bancaires	1 237,77	1 120,79
III.PRODUIT NET BANCAIRE		
.	31/12/N (en KDH)	31/12/N-1 (en KDH)
III.PRODUIT NET BANCAIRE	**6 929,34**	**6 347,02**
13.Produits d'exploitation non bancaire	0,00	17,88
14.Charges d'exploitation non bancaire	0,00	0,00
IV.CHARGES GENERALES D'EXPLOITATION		
.	31/12/N (en KDH)	31/12/N-1 (en KDH)
IV.CHARGES GENERALES D'EXPLOITATION	**10 654,91**	**13 916,87**
15.Charges de personnel	2 746,88	4 596,95
16.Impôts et taxes	10,98	7,25
17.Charges externes	4 346,06	5 421,62
18.Autres charges générales d'exploitation	15,86	287,35
19.Dotations aux amortissements et aux provisions des immobilisations incorporelles et corporelles	3 535,13	3 603,69
V.DOTATIONS AUX PROVISIONS ET PERTES SUR CREANCES IRRECOUVRABLES		
.	31/12/N (en KDH)	31/12/N-1 (en KDH)
V.DOTATIONS AUX PROVISIONS ET PERTES SUR CREANCES IRRECOUVRABLES	**0,00**	**0,00**
20.Dotations aux provisions pour créances et engagements par signature en souffrance	0,00	0,00
21.Pertes sur créances irrécouvrables	0,00	0,00
22.Autres dotations aux provisions	0,00	0,00
VI.REPRISES DE PROVISIONS ET RECUPERATIONS SUR CREANCES AMORTIES		
.	31/12/N (en KDH)	31/12/N-1 (en KDH)
VI.REPRISES DE PROVISIONS ET RECUPERATIONS SUR CREANCES AMORTIES	**0,00**	**0,00**
23.Reprises de provisions pour créances et engagements par signature en souffrance	0,00	0,00
24.Récupérations sur créances amorties	0,00	0,00
25.Autres reprises de provisions	0,00	0,00
VII.RESULTAT COURANT		
.	31/12/N (en KDH)	31/12/N-1 (en KDH)
VII.RESULTAT COURANT	**-3 725,57**	**-7 551,96**
26.Produits non courants	0,02	0,06
27.Charges non courantes	0,02	2,40
VIII.RESULTAT AVANT IMPOTS		
.	31/12/N (en KDH)	31/12/N-1 (en KDH)
VIII.RESULTAT AVANT IMPOTS	**-3 725,57**	**-7 554,31**
28.Impôts sur les résultats	49,00	44,93
IX.RESULTAT NET DE L'EXERCICE		
.	31/12/N (en KDH)	31/12/N-1 (en KDH)
IX.RESULTAT NET DE L'EXERCICE	**-3 774,57**	**-7 599,24**
TOTAL PRODUITS	**8 167,13**	**7 488,94**
TOTAL CHARGES	**11 941,71**	**15 088,18**
RESULTAT NET DE L'EXERCICE	**-3 774,57**	**-7 599,24**

COMMUNIQUÉS FINANCIERS

COMMUNICATION FINANCIÈRE AU 31 DÉCEMBRE 2022 «MAYMOUNA SERVICES FINANCIERS »

ETAT DES SOLDES DE GESTION - TABLEAU DE FORMATION DES RESULTATS (Etablissements financiers)		
.	31/12/N (en KDH)	31/12/N-1 (en KDH)
1.(+) Intérêts et produits assimilés	313,52	303,75
2.(-) Intérêts et charges assimilées	0,00	3,19
MARGE D'INTERET		
.	31/12/N (en KDH)	31/12/N-1 (en KDH)
MARGE D'INTERET	**313,52**	**300,56**
3.(+) Produits sur immobilisations en crédit-bail et en location	0,00	0,00
4.(-) Charges sur immobilisations en crédit-bail et en location	0,00	0,00
Résultat des opérations de crédit-bail et de location		
.	31/12/N (en KDH)	31/12/N-1 (en KDH)
Résultat des opérations de crédit-bail et de location	**0,00**	**0,00**
5.(+) Commissions perçues	7 736,44	6 959,28
6.(-) Commissions servies	1 237,77	1 120,26
Marge sur commissions		
.	31/12/N (en KDH)	31/12/N-1 (en KDH)
Marge sur commissions	**6 498,67**	**5 839,02**
7.(+/-) Résultat des opérations sur titres de transaction	117,16	207,98
8.(+/-) Résultat des opérations sur titres de placement	0,00	0,00
9.(+/-) Résultat des opérations de change	0,00	-0,47
10.(+/-) Résultat des opérations sur produits dérivés	0,00	0,00
Résultat des opérations de marché		
.	31/12/N (en KDH)	31/12/N-1 (en KDH)
Résultat des opérations de marché	**117,16**	**207,51**
11.(+) Divers autres produits bancaires	0,00	0,00
12.(-) Diverses autres charges bancaires	0,00	0,06
PRODUIT NET BANCAIRE		
.	31/12/N (en KDH)	31/12/N-1 (en KDH)
PRODUIT NET BANCAIRE	**6 929,34**	**6 347,02**
13.(+/-) Résultat des opérations sur immobilisations financières	0,00	0,00
14.(+) Autres produits d'exploitation non bancaire	0,00	17,88
15.(-) Autres charges d'exploitation non bancaire	0,00	0,00
16.(-) Charges générales d'exploitation	10 654,91	13 916,87
RESULTAT BRUT D'EXPLOITATION		
.	31/12/N (en KDH)	31/12/N-1 (en KDH)
RESULTAT BRUT D'EXPLOITATION	**-3 725,57**	**-7 551,96**
17.(+/-) Dotations nettes des reprises aux provisions pour créances et engagements par signature en souffrance	0,00	0,00
18.(+/-) Autres dotations nettes de reprises aux provisions	0,00	0,00
RESULTAT COURANT		
.	31/12/N (en KDH)	31/12/N-1 (en KDH)
RESULTAT COURANT	**-3 725,57**	**-7 551,96**
RESULTAT NON COURANT		
.	31/12/N (en KDH)	31/12/N-1 (en KDH)
RESULTAT NON COURANT	**0,00**	**-2,35**
19.(-) Impôts sur les résultats	49,00	44,93
RESULTAT NET DE L'EXERCICE		
.	31/12/N (en KDH)	31/12/N-1 (en KDH)
RESULTAT NET DE L'EXERCICE	**-3 774,57**	**-7 599,24**

ETAT DES SOLDES DE GESTION - CAPACITE D'AUTOFINANCEMENT (Etablissements financiers)		
(+/-) RESULTAT NET DE L'EXERCICE		
.	31/12/N (en KDH)	31/12/N-1 (en KDH)
(+/-) RESULTAT NET DE L'EXERCICE	**-3 774,57**	**-7 599,24**
20.(+) Dotations aux amortissements et aux provisions des immobilisations incorporelles et corporelles	3 535,13	3 603,69
21.(+) Dotations aux provisions pour dépréciation des immobilisations financières	0,00	0,00
22.(+) Dotations aux provisions pour risques généraux	0,00	0,00
23.(+) Dotations aux provisions réglementées	0,00	0,00
24.(+) Dotations non courantes	0,00	0,00
25.(-) Reprises de provisions	0,00	0,00
26.(-) Plus-values de cession des immobilisations incorporelles et corporelles	0,00	0,00
27.(+) Moins-values de cession des immobilisations incorporelles et corporelles	0,00	0,00
28.(-) Plus-values de cession des immobilisations financières	0,00	0,00
29.(+) Moins-values de cession des immobilisations financières	0,00	0,00
30.(-) Reprises de subventions d'investissement reçues	0,00	0,00
(+/-) CAPACITE D'AUTOFINANCEMENT		
.	31/12/N (en KDH)	31/12/N-1 (en KDH)
(+/-) CAPACITE D'AUTOFINANCEMENT	**-239,44**	**-3 995,55**
31.(-) Bénéfices distribués	0,00	0,00
(+/-) AUTOFINANCEMENT		
.	31/12/N (en KDH)	31/12/N-1 (en KDH)
(+/-) AUTOFINANCEMENT	**-239,44**	**-3 995,55**

COMMUNIQUÉS FINANCIERS

COMMUNICATION FINANCIÈRE AU 31 DÉCEMBRE 2022 «MAYMOUNA SERVICES FINANCIERS »

BDO

Tel: +212 (0) 522 221 924
+212 (0) 522 225 500
Fax:+212 (0) 522 225 533

119, BD Abdelmoumen
20 120 Casablanca
www.bdo.ma

Aux actionnaires de la société
MAYMOUNA SERVICES FINANCIERS

ATTESTATION DU COMMISSAIRE AUX COMPTES SUR LA SITUATION PROVISOIRE DU BILAN ET DU COMPTE DE PRODUITS ET CHARGES

PERIODE DU 1er JANVIER AU 31 DECEMBRE 2022

Conformément à la mission qui nous a été confiée, nous avons procédé à un examen limité de la situation provisoire de la Société MAYMOUNA SERVICES FINANCIERS comprenant le bilan et le compte de produits et charges relatifs à la période du 1er janvier 2022 au 31 décembre 2022.

Cette situation provisoire qui fait ressortir un montant de capitaux propres et assimilés totalisant 21 124 KMAD dont une perte de 3 775 KMAD relève de la responsabilité des organes de gestion de la société MAYMOUNA SERVICES FINANCIERS..

Nous avons effectué notre mission selon les normes de la profession au Maroc relatives aux missions d'examen limité. Ces normes requièrent que l'examen limité soit planifié et réalisé en vue d'obtenir une assurance modérée que la situation provisoire ne comporte pas d'anomalie significative. Un examen limité comporte essentiellement des entretiens avec le personnel de la société et des vérifications analytiques appliquées aux données financières ; il fournit donc un niveau d'assurance moins élevé qu'un audit. Nous n'avons pas effectué un audit et, en conséquence, nous n'exprimons donc pas d'opinion d'audit.

Sur la base de notre examen limité, nous n'avons pas relevé de faits qui nous laissent penser que la situation provisoire, ci-jointe, ne donne pas une image fidèle du résultat des opérations de l'exercice écoulé ainsi que de la situation financière et du patrimoine de la société arrêtée au 31 Décembre 2022 conformément au référentiel comptable admis au Maroc.

Casablanca, le 28 Mars 2023

Le Commissaire aux comptes

Amine BAAKILI
Membre de l'Ordre des Experts-comptables

B.D.O Sarl
119, Bd Abdelmoumen
Bureau n°39 - Casablanca
- A.C -

BDO Sarl,
Société d'Expertise Comptable et de Commissariat Aux comptes au Capital Social: 1 700 000 DH
R.C : 37563 - C.N.S.S : 1784067 - I.F : 01049187 - Patente N°: 34300349 - ICE : 001526121000042
Siège Social : 119, Boulevard Abdelmoumen - 5ème étage, Bureau 39- 20360 Casablanca

BDO Sarl, a Moroccan firm, is a member of BDO International Limited, a UK company limited by guarantee, and forms part of the international BDO network of independent member firms.
BDO is the brand name for the BDO network and for each of the BDO Member Firms

COMMUNIQUÉS FINANCIERS

COMMUNICATION FINANCIÈRE AU 31 DÉCEMBRE 2022
« WANA MONEY S.A »

COMPTES WANA MONEY S.A.
au 31 décembre 2022

BILAN AU 31 décembre 2022

en milliers de DH

ACTIF	31/12/2022	31/12/2021
Valeurs en caisse, Banques centrales, Trésor public, Service des chèques postaux		
Créances sur les établissements de crédit et assimilés	21 428	80 656
. A vue	7 207	70 292
. A terme	14 221	10 364
Créances sur la clientèle		
. Crédits et financements participatifs de trésorerie et à la consommation		
. Crédits et financements participatifs à l'équipement		
. Crédits et financements participatifs immobiliers		
. Autres crédits et financements participatifs		
Créances acquises par affacturage		
Titres de transaction et de placement		
. Bons du Trésor et valeurs assimilées		
. Autres titres de créance		
. Titres de propriété		
Autres actifs	68 644	20 188
Titres d'investissement		
. Bons du Trésor et valeurs assimilées		
. Autres titres de créance		
Titres de participation et emplois assimilés		
Créances subordonnées		
Dépôts d'investissement placés		
Immobilisations données en crédit-bail et en location		
Immobilisations incorporelles		4 525
Immobilisations corporelles	329	352
Total Actif	**90 401**	**105 721**

en milliers de DH

PASSIF	31/12/2022	31/12/2021
Banques centrales, Trésor public, Service des chèques postaux		
Dettes envers les établissements de crédit et assimilés		
. A vue		
. A terme (y compris sur financements participatifs)		
Dépôts de la clientèle	14 209	10 969
. Comptes à vue créditeurs		
. Comptes d'épargne		
. Dépôts à terme		
. Comptes de paiement	14 209	10 969
. Autres comptes créditeurs		
Dettes sur financements participatifs avec la clientèle (y compris hamish aljiddiya)		
Titres de créance émis		
. Titres de créance négociables émis		
. Emprunts obligataires émis		
. Autres titres de créance émis		
Autres passifs	51 473	66 602
Provisions pour risques et charges	1 250	1 939
Provisions réglementées		
Subventions, fonds publics affectés et fonds spéciaux de garantie		
Dettes subordonnées		
Dépôts d'investissement reçus		
Ecarts de réévaluation		
Réserves et primes liées au capital		
Capital	64 000	64 000
Actionnaires.Capital non versé (-)		-
Report à nouveau (+/-)	-37 790	-31 253
Résultats nets en instance d'affectation (+/-)		-
Résultat net de l'exercice (+/-)	-2 741	-6 537
Total Passif	**90 401**	**105 721**

COMPTES WANA MONEY S.A.
au 31 décembre 2022

COMPTE DE PRODUITS ET CHARGES AU 31 décembre 2022

en milliers de DH

COMPTE DE PRODUITS ET CHARGES	31/12/2022	31/12/2021
PRODUITS D'EXPLOITATION BANCAIRE	**8 575**	**4 587**
Intérêts et produits assimilés sur opérations avec les établissements de crédit	132	
Intérêts et produits assimilés sur opérations avec la clientèle		
Intérêts et produits assimilés sur titres de créance		
Produits sur titres de propriété		
Produits sur immobilisations en crédit-bail et en location		
Commissions sur prestations de service	8 163	4 481
Autres produits bancaires	279	106
CHARGES D'EXPLOITATION BANCAIRE	**5 810**	**2 036**
Intérêts et charges assimilées sur opérations avec les établissements de crédit		
Intérêts et charges assimilées sur opérations avec la clientèle		
Intérêts et charges assimilées sur titres de créance émis		
Charges sur immobilisations en crédit-bail et en location		
Autres charges bancaires	5 810	2 036
PRODUIT NET BANCAIRE	**2 765**	**2 550**
Produits d'exploitation non bancaire		127
Charges d'exploitation non bancaire	605	2 283
CHARGES GENERALES D'EXPLOITATION	**5 534**	**8 600**
Charges de personnel	1 642	5 039
Impôts et taxes	2	
Charges externes	1 569	1 096
Autres charges générales d'exploitation	2 296	134
Dotations aux amortissements et aux provisions des immobilisations incorporelles et corporelles	26	2 330
DOTATIONS AUX PROVISIONS ET PERTES SUR CREANCES IRRECOUVRABLES	**319**	
Dotations aux provisions pour créances et engagements par signature en souffrance		
Pertes sur créances irrécouvrables		
Autres dotations aux provisions	319	
REPRISES DE PROVISIONS ET RECUPERATIONS SUR CREANCES AMORTIES	**226**	
Reprises de provisions pour créances et engagements par signature en souffrance		
Récupérations sur créances amorties		
Autres reprises de provisions	226	
RESULTAT COURANT	**- 3 467**	**- 8 205**
Produits non courants	1 019	5 580
Charges non courantes	242	3 911
RESULTAT AVANT IMPOTS	**- 2 689**	**- 6 537**
Impôts sur les résultats	51	
RESULTAT NET DE L'EXERCICE	**- 2 741**	**- 6 537**

COMMUNIQUÉS FINANCIERS

COMMUNICATION FINANCIÈRE AU 31 DÉCEMBRE 2022
« WANA MONEY S.A »

TABLEAU DES FLUX DE TRESORERIE AU 31 DECEMBRE 2022

en milliers de DH

I - TABLEAU DE FORMATION DES RESULTATS	31/12/2022	31/12/2021
1.(+) Intérêts et produits assimilés	132	
2.(-) Intérêts et charges assimilées		
MARGE D'INTERET	**132**	
3.(+) Produits sur immobilisations en crédit-bail et en location		
4.(-) Charges sur immobilisations en crédit-bail et en location		
Résultat des opérations de crédit-bail et de location		
5.(+) Commissions perçues	8 163	4 481
6.(-) Commissions servies		
Marge sur commissions	**8 163**	**4 481**
7.(+) Résultat des opérations sur titres de transaction		
8.(+) Résultat des opérations sur titres de placement		
9.(+) Résultat des opérations de change		
10.(+) Résultat des opérations sur produits dérivés		
Résultat des opérations de marché		
11.(+) Divers autres produits bancaires	279	106
12.(-) Diverses autres charges bancaires	5 810	2 036
PRODUIT NET BANCAIRE	**2 765**	**2 550**
13.(+) Résultat des opérations sur immobilisations financières		
14.(+) Autres produits d'exploitation non bancaire		127
15.(-) Autres charges d'exploitation non bancaire	605	2 283
16.(-) Charges générales d'exploitation	5 534	8 600
RESULTAT BRUT D'EXPLOITATION	**- 3 374**	**- 8 205**
17.(+) Dotations nettes des reprises aux provisions pour créances et engagements par signature en souffrance		
18.(+) Autres dotations nettes des reprises aux provisions	- 93	
RESULTAT COURANT	**- 3 467**	**- 8 205**
RESULTAT NON COURANT	**777**	**1 668**
19.(-) Impôts sur les résultats	51	
RESULTAT NET DE L'EXERCICE	**- 2 741**	**- 6 537**

TABLEAU DES FLUX DE TRESORERIE AU 31 DECEMBRE 2022

en milliers de DH

II - CAPACITE D'AUTOFINANCEMENT	31/12/2022	31/12/2021
(+) RESULTAT NET DE L'EXERCICE	**- 2 741**	**- 6 537**
20.(+) Dotations aux amortissements et aux provisions des immobilisations incorporelles et corporelles	26	2 330
21.(+) Dotations aux provisions pour dépréciation des immobilisations financières		-
22.(+) Dotations aux provisions pour risques généraux	319	1 939
23.(+) Dotations aux provisions réglementées		-
24.(+) Dotations non courantes		
25.(-) Reprises de provisions	226	
26.(-) Plus-values de cession sur immobilisations incorporelles et corporelles		-
27.(+) Moins-values de cession sur immobilisations incorporelles et corporelles		-
28.(-) Plus-values de cession sur immobilisations financières		-
29.(+) Moins-values de cession sur immobilisations financières		-
30.(-) Reprises de subventions d'investissement reçues		-
(+) CAPACITE D'AUTOFINANCEMENT	**- 2 622**	**- 2 267**
31. (-) Bénéfices distribués		
(+) AUTOFINANCEMENT	**- 2 622**	**- 2 267**

TABLEAU DES FLUX DE TRESORERIE AU 31 DECEMBRE 2022

en milliers de DH

TABLEAU DES FLUX DE TRESORERIE	31/12/2022	31/12/2021
Produits d'exploitation bancaire perçus	8 575	4 587
Récupérations sur créances amorties		
Produits d'exploitation non bancaire perçus	601	3 753
Charges d'exploitation bancaire versées	5 810	2 036
Charges d'exploitation non bancaire versées	553	2 283
Charges générales d'exploitation versées	1 643	6 287
Impôts sur les résultats versés	51	
Flux de trésorerie nets provenant du compte de produits et charges	**1 118**	**- 2 267**
Variation de :		
Créances sur les établissements de crédit et assimilés		
Créances sur la clientèle		
Titres de transaction et de placement		
Autres actifs	- 48 456	- 4 595
Immobilisations données en crédit-bail et en location		
Dettes envers les établissements de crédit et assimilés		
Dépôts de la clientèle	3 240	5 616
Titres de créance émis		
Autres passifs	- 15 129	28 344
Solde des variations des actifs et passifs d'exploitation	**- 60 346**	**29 365**
FLUX DE TRESORERIE NETS PROVENANT DES ACTIVITES D'EXPLOITATION	**- 59 227**	**27 098**
Produit des cessions d'immobilisations financières		
Produit des cessions d'immobilisations incorporelles et corporelles		
Acquisition d'immobilisations financières		
Acquisition d'immobilisations incorporelles et corporelles		- 249
Intérêts perçus		-
Dividendes perçus	-	-
FLUX DE TRESORERIE NETS PROVENANT DES ACTIVITES D'INVESTISSEMENT	**-**	**- 249**
Subventions, fonds publics et fonds spéciaux de garantie reçus		-
Emission de dettes subordonnées		-
Emission d'actions		13 000
Remboursement des capitaux propres et assimilés		
Intérêts versés		
Dividendes versés		
FLUX DE TRESORERIE NETS PROVENANT DES ACTIVITES DE FINANCEMENT	**-**	**13 000**
VARIATION NETTE DE LA TRESORERIE	**- 59 227**	**39 849**
TRESORERIE A L'OUVERTURE DE L'EXERCICE	**80 656**	**40 807**
TRESORERIE A LA CLOTURE DE L'EXERCICE	**21 428**	**80 656**

COMMUNIQUÉS FINANCIERS

COMMUNICATION FINANCIÈRE AU 31 DÉCEMBRE 2022
« WANA MONEY S.A »

ERNST & YOUNG
37, Bd Abdellatif Ben Kaddour
20050 Casablanca
Tél : 212 522 95 79 00
Fax : 212 522 39 02 26
www.ey.com

S.A.R.L. au capital de 2.000.000 DH
R.C. Casa 46.813
C.N.S.S. : 1.172.064
TP : 35.62.00.05
I.F. : 01.066.407
ICE : 000084066000018

WANA MONEY S.A.

ATTESTATION D'EXAMEN LIMITE SUR LA SITUATION PROVISOIRE
PERIODE DU 1er JANVIER AU 31 DECEMBRE 2022

Nous avons procédé à un examen limité de la situation provisoire de WANA MONEY S.A. comprenant le bilan, le compte de produits et charges, l'état des soldes de gestion et le tableau des flux de trésorerie relatifs à la période du 1er janvier au 31 décembre 2022. Cette situation provisoire qui fait ressortir un montant de capitaux propres et assimilés totalisant KMAD 23.470, compte tenu d'une perte nette de KMAD 2.741, relève de la responsabilité des organes de gestion de la société. Cette situation provisoire a été établie sous la responsabilité du Conseil d'Administration en date du 24 mars 2023.

Nous avons effectué notre mission selon les normes de la profession au Maroc relatives aux missions d'examen limité. Ces normes requièrent que l'examen limité soit planifié et réalisé en vue d'obtenir une assurance modérée que la situation provisoire ne comporte pas d'anomalie significative. Un examen limité comporte essentiellement des entretiens avec le personnel de la société et des vérifications analytiques appliquées aux données financières ; il fournit donc un niveau d'assurance moins élevé qu'un audit. Nous n'avons pas effectué un audit et, en conséquence, nous n'exprimons donc pas d'opinion d'audit.

Sur la base de notre examen limité, nous n'avons pas relevé de faits qui nous laissent penser que la situation provisoire, ci-jointe, ne donne pas une image fidèle du résultat des opérations de la période écoulée ainsi que de la situation financière et du patrimoine de WANA MONEY S.A. arrêtés au 31 décembre 2022, conformément au référentiel comptable admis au Maroc.

Casablanca, le 27 mars 2023

Le Commissaire aux Comptes

ERNST & YOUNG

ERNST & YOUNG
37, Bd Abdellatif Ben Kaddour
CASABLANCA
Tél : (212-2) 2 95.79.00 - Fax : (212-2) 2 39.02.26

Bachir Tazi
Associé

MODIFICATION

2261-6M1
FITRABEL SARL AU
SIÈGE SOCIAL : HAY EL MENZEH N 163 CYM RABAT , RABAT
CAPITAL SOCIAL :
100000 DIRHAMS.
NUMÉRO R.C : 134651 RABAT.

I- Par décision de l'assemblée générale extraordinaire en date du 2023-03-15, il a été décidé la dissolution anticipée de la société à compter du 2023-03-15et sa mise en liquidation amiable. BEN LARBI ABDESLAM demeurant HAY EL MENZEH N 163 Rabat a été nommé en qualité de liquidateur. Les pouvoirs les plus étendus pour terminer les opérations sociales en cours, réaliser l'actif, acquitter le passif lui ont été confiées. Le siège de liquidation est fixé au HAY EL MENZEH N 163 CYM RABAT , Rabat, au même titre que l'adresse de correspondance.
II- Le dépôt légal a été effectué au Greffe du Tribunal de Commerce de RABAT le 2023-03-21 sous le N° 2381.
Pour avis et mention.
LE GÉRANT

2261-7M2
MITAK CONSEIL
SOCIÉTÉ : AILES CAR

RC : 12655 Casablanca
MODIFICATIONS JURIDIQUES

Aux termes d'un acte sous seing privé, modificatif, établi à Casablanca en date du 01/03/2023, L'assemblée générale à décidé les modifications suivantes :
- Cession des parts sociales ; Monsieur ABDELGHAFOR HANYF, cède la totalité de ces parts (500) parts sociales à Mr MOHAMED HANYF
-Changement de la forme juridique : La société prend désormais la forme juridique suivants : SARL AU au lieu de SARL
-Signature sociale : La société AILES CAR sera engagée par la signature unique de Mr. MOHAMED HANYF.
-Modification corrélative ;
- Refonte des statuts
- Pouvoirs en vue des formalités.
Le dépôt est effectue auprès de la 1ÈRE instance de la ville de Berrechid sous le numéro 353 en date du 20/03/2023

2261-14M3
BRCH GROUPE SARL
SIÈGE SOCIAL : HAY EL MASJID BO ALI EL BAN RUE 6 DAKHLA

CAPITAL SOCIAL :
100000 DIRHAMS.
NUMÉRO R.C : 22199 DAKHLA

I- L'Assemblée Générale Extraordinaire de la société BRCH GROUPE en date du 2023-03-02 a décidé ce qui suit :
- Changement d'objet sociale
Il a été pris acte d'étendre l'objet social de la société à Travaux de structure en béton armé, charpente métallique, charpente ne bois et autres structures de bâtiments pour tout usage y compris les ouvrages d'art (ponts dalots réservoirs bassins).
Modification de de l'article des statuts
II- Le dépôt légal a été effectué au Tribunal d'Instance de Dakhla le 2023-03-23 sous le N° 447/2023
Pour avis et mention.
LE GÉRANT

CONSTITUTIONS

2260-1C1
SOCIETE STOR CONSEIL
SARL AU
46, BD ZERKTOUNI, 2 ÈME ÉTAGE,
APPT 6, CASABLANCA
FIXE : 0522.22.52.63
SITE WEB : WWW.STORCONSEIL.MA

Aux termes d'un acte SSP fait à Casablanca en date du 24/03/2023, ils ont été établis les statuts d'une SARL AU dont les caractéristiques sont les suivantes :
Dénomination : SKY WELL INTERNATIONAL BUSINESS LTD SARL AU
Objet : Importation et exportation (marchand ou intermédiaire effectuant)
Siege social : 46 BD ZERKTOUNI 2EME ETAGE APPRT 6-CASABLANCA
Durée : 99 ans
Capital social : 10.000,00 DHS
Gérance : Mr. AMAR SHIMON YONATAN
Année sociale : DU 1 JANVIER AU 31 DECEMBRE
Dépôt : LE DEPOT EST EFFECTUE AUTRIBUNAL DE COMERCE DE CASABLANCA SOUS LE NUMERO 577265 EN DATE DU 24/03/2023.

2260-3C2
AMES 2 BUSINESS

Aux termes d'un acte sous seing- privé en date du 15-03-2023
déposé au rang du greffe du tribunal de 1ère instance de DAKHLA il a été établi les statuts d'une société à responsabilité limitée ayant les caractéristiques suivantes :
Dénomination : AMES 2 BUSINESS « S.A.R.L »
Objet : La société a pour objet social au MAROC et à l'ETRANGER
Toutes prestations de consultants de conseils et de services auprès de toutes entreprises quelque soit leur domaine d'action, des particuliers et de tout organisme public ou para public quelle qu'en soit la structure juridique,
Toute conception, élaboration, opération de formation et, plus généralement, toute opération commerciale, financière ou immobilière se rattachant directement ou indirectement à l 'objet social ou à tout objet connexe.
La prise de participation et d'intérêts dans toutes sociétés ou entreprises touristiques, industrielles, commerciales, immobilières, financières ou autres, par souscription ou achat de titres ou de droits sociaux, association ou alliance, ou encore par prise de commandité et octroi d'avances et de crédit, et par tous moyens de droit;
- Siège social: AV. ABDELKHALEK TORESSE N°181 -DAKHLA
- Capital social est fixé à la somme de 1.000.000,00DHS (Un Million Dirhams) et divisé en 10.000 parts de Cent (100 DHS) chacune souscrit comme suit :
- Mr. OTMANE AMAR : 340 Parts
- Mr. BRAHIM-SALEM AMAR : 330 Parts
- Mr. EL GHAILANY AHMED BRAHIM : 330 Parts
EXERCICE SOCIAL: L'année Sociale commence le 1er janvier et se termine le 31 décembre.
- DURÉE : la société est constituée pour une durée de 99 années à compter du jour de son immatriculation au registre de commerce (sauf dissolution anticipée ou prorogation)
- GERANCE : La société est administrée par Mr. OTMANE AMAR pour une durée illimitée.
- LE DÉPÔT LÉGAL a été effectué le 20-03-2023 sous le n° : 424/2023 au greffe du tribunal. de 1 ÈRE instance de DAKHLA, et immatriculé au registre du commerce sous N° 24209.

2260-4C3
PESCACIS-1

Aux termes d'un acte sous seing- privé en date du 15-03-2023
déposé au rang du greffe du tribunal de 1ère instance de DAKHLA il a été établi les statuts d'une société à responsabilité limitée ayant les caractéristiques suivantes :
Dénomination : PESCACIS-1 « S.A.R.L »
Objet : La société a pour objet social au MAROC et à l'ETRANGER
Mareyage de poissons en gros ;
Marchande de poissons effectuant – import – export;
Armateur de pêche;
Congélation, traitement et exportation de tous produits de mer frais et congelé ;
L'exploitation d'usines de traitement, de conservation des produits de pêche et la prise de participation dans toutes industries similaires ou connexes; L'acquisition, l'armement, l'affrètement, l'exploitation, la location, la gérance et la vente de tous navires et bateaux de pêche ;
- Siège social : AV. ABDELKHALEK TORESSE N°181 -DAKHLA
- Capital social est fixé à la somme de 1.000.000,00DHS (Un Million Dirhams) et divisé en 10.000 parts de Cent (100 DHS) chacune souscrit comme suit :
- Mr. BRAHIM-SALEM AMAR : 340 Parts
- Mr. MOHAMED ZLOUZOU :330 Parts
- Mr. ABDELKARIM BEN JEMOU : 330 Parts
EXERCICE SOCIAL: L'année Sociale commence le 1er janvier et se termine le 31 décembre.
- DURÉE : la société est constituée pour une durée de 99 années à compter du jour de son immatriculation au registre de commerce (sauf dissolution anticipée ou prorogation)
- GERANCE : La société est administrée par Mr. BRAHIM-SALEM AMAR pour une durée illimitée.
- LE DÉPÔT LÉGAL a été effectué le 21-03-2023 sous le n° : 483/2023 au greffe du tribunal. de1 ÈRE instance de DAKHLA, et immatriculé au registre du commerce sous N° 24229.

2260-5C4
CASSA DAKHLA

Aux termes d'un acte sous seing- privé en date du
14-03-2023 déposé au rang du greffe du tribunal de 1ère instance de DAKHLA il a été établi les statuts d'une société à responsabilité limitée ayant les caractéristiques suivantes :
Dénomination : CASSA DAKHLA « S.A.R.L »
Objet : La société a pour objet social au MAROC et à l'ETRANGER
Exploitation d'un café et restaurant; Gestion et exploitation de restaurant et restauration collective; Achat, vente et distribution de produits alimentaires pour collectivités, hôtel, restaurant et particulières.
Achat, vente de boissons alcoolisées en gros et en détail.
Exploitation de toute boulangerie, pâtisserie, glacier et salon de thé;
Fabrication de pain, de pâtisserie et de tous produits de boulangerie, la transformation de farine et produits alimentaires et dérivés;
- Siège social: AV. MED V NR 14 -DAKHLA.
- Capital social est fixé à la somme de 100.000,00DHS (Cent Mille Dirhams) et divisé en 1.000 parts de Cent (100 DHS) chacune souscrit comme suit :
- Mr. VIALA LOUIS PIERRE : 500 Parts
- Mr. CHARLIER TRISTAN PIERRE JEAN SEBASTIEN : 500 Parts
EXERCICE SOCIAL: L'année Sociale commence le 1er janvier et se termine le 31 décembre.
- DURÉE : la société est constituée pour une durée de 99 années à compter du jour de son immatriculation au registre de commerce (sauf dissolution anticipée ou prorogation)
- GERANCE : La société est administrée par Mr. VIALA LOUIS PIERRE pour une durée illimitée.
- LE DÉPÔT LÉGAL a été effectué le 16-03-2023 sous le n° : 418/2023 au greffe du tribunal. de1 ÈRE instance de DAKHLA, et immatriculé au registre du commerce sous N° 24205.

FLASH Économie

28, Av De
L' Armée Royale
Casablanca,
20100 , Maroc

05 22 20 30 31
06 64 14 26 48

2260-6C5
«IMMIDO INVEST»

Aux termes d'un acte sous seing - privé en date du 01-03-2023 déposé au rang du greffe du tribunal de 1ère instance de DAKHLA il a été établi les statuts d'une société à responsabilité limitée en associé unique ayant les caractéristiques suivantes :
Dénomination : «IMMIDO INVEST» S.A.R.L d'associé unique.
Objet : La société a pour objet social au MAROC et à l'étranger :
- La vente en totalité ou par fraction, des immeubles ou résidences, construits ou à construire, sur plan, avant ou après leur achèvement ;
- Le lotissement, l'équipement et l'assainissement de terrains à usage de construction ;
- Achat, vent et location de tous immeubles à usage d'habitation, professionnel ou de commerce ;
- L'acquisition, la vente, la location, la sous-location, la gérance et l'exploitation de tous terrains nus, agricoles ou à bâtir, de tous immeuble à usage d'habitation, professionnel, de commerce, d'industrie, d'agriculture ou autres ;
- Siège social : AV. HABBOUHA BEN ESSOUDANI N°89 - DAKHLA
- Capital social est fixé à la somme de 100.000,00DHS (Cent Mille Dirhams) et divisé en 1000 parts de cent (100 DHS) chacune attribuée par :
Mr. HASSAN ID-BOUICHOU
- EXERCICE SOCIAL : L'année Sociale commence le 1er janvier et se termine le 31 décembre.
- DURÉE : la société est constituée pour une durée de 99 années à compter du jour de son immatriculation au registre de commerce (sauf dissolution anticipée ou prorogation).
- GERANCE La société est administrée par Mr. HASSAN ID-BOUICHOU pour une durée illimitée.
- LE DÉPÔT LÉGAL a été effectué le 16-03-2023 sous le n° 409/2023 et immatriculé au registre du commerce au greffe du tribunal de 1ère instance de DAKHLA sous N°24191.

2260-7C6
OLIVER TRADING

Aux termes d'un acte sous seing - privé en date du 13-03-2023 déposé au rang du greffe du tribunal de 1 ere instance de DAKHLA il a été établi les statuts d'une société a responsabilité limitée en associé unique ayant les caractéristiques suivantes :
Dénomination : « OLIVER TRADING » S.A.R.L d'associé unique.
Objet : La société a pour objet social au MAROC et à l'étranger :
- Marchand effectuant Import, Export ;
- Négoce et intermédiation, import – export.
- Exploitation et gestion d'une unité hôtelière.
- L'exploitation, la création et la gestion des campings, auberges, motels et bungalows ;
- Exploitation et gestion d'un café et restaurant;
- La création, la gestion, l'exploitation, la location, la gérance, l'acquisition de tous biens meubles ou immeubles à destination touristique et de toutes unités d'hébergement à caractère touristique;
- Siège social : AV.EL AARGOUB N°01-7724- DAKHLA
- Capital social est fixé à la somme de 10.000,00DHS (Dix Mille Dirhams) et divisé en 100 parts de cent (100 DHS) chacune attribuée par :
Mme. KUZNETSOVA VERA
- EXERCICE SOCIAL : L'année Sociale commence le 1er janvier et se termine le 31 décembre.
- DURÉE : la société est constituée pour une durée de 99 années à compter du jour de son immatriculation au registre de commerce (sauf dissolution anticipée ou prorogation).
- GERANCE La société est administrée par Mme. KUZNETSOVA VERA pour une durée illimitée.
- LE DÉPÔT LÉGAL a été effectué le 16-03-2023 sous le n° 410/2023 et immatriculé au registre du commerce au greffe du tribunal de 1ère instance de DAKHLA sous N°24193.

2260-14C7
PARASLIM SARL AU
AVIS DE CONSTITUTION

-Institution de la SOCIETE A RESPONSABILITE LIMITEE A ASSOCIER UNIQUE:
Présentant les caractéristiques suivantes :
-Dénomination Sociale : PARASLIM SARL AU.
-Capital : 100.000,00 dirhams
-Siège social : 1177 HAY EL MENZEH CYM RABAT
-Objet :
• MARCHAND DE PRODUITS COSMETIQUES (PARAPHARMACIE)
Plus généralement, toutes opérations commerciales, se rattachant directement ou indirectement aux objets précités ; ou susceptibles d'en favoriser la réalisation et le développement, ainsi que toute participation directe ou indirecte, sousquelque forme que ce soit dans les entreprises poursuivant des buts similaires ou connexes.
-Gérant :
Mme. FATIMA ZOHRA ABOUELAINAINE
-REGISTRE DE COMMERCE : 107697

2260-16C8
LABLNFORMATICS SOCIÉTÉ A RESPONSABILITÉ LIMITÉE D'ASSOCIES UNIQUE SARL.AU
SIÈGE SOCIAL : HAY LAAYOUNE ANGLE RUE AIT YAFLMANE FIDA N°341 ETAGE 2 CASABLANCA
CAPITAL SOCIAL : 100000 DIRHAMS.
NUMÉRO R.C :577445 CASABLANCA.

I- Aux termes d'un acte sous seing privé en date du 2023-03-17, il a été constitué d'une Société A Responsabilité Limitée d'Associes Unique dont les caractéristiques sont les suivantes:
Forme : Société A Responsabilité Limitée d'Associes Unique SARL.AU
Dénomination sociale : Lablnformatics
Objet social : Développement informatique
Siège social : HAY LAAYOUNE ANGLE RUE AÏT YAFLMANE FIDA N°341 ETAGE 2 CASABLANCA
Durée : 99 ans
Capital social : 100000 divisé en 1000 parts sociales de 100 dirhams et attribués à l'associé unique Mr. BRIACHE ABDELAALI.
Gérant : Mr. BRIACHE ABDELAALI
Année Sociale :Du 1er janvier au 31 décembre
II- Le dépôt légal a été effectué au - Greffe du Tribunal de Commerce de CASABLANCA le 2023-03-27 sous le N° 00864291.
Pour avis, et mention
LE GÉRANT.

FLASH Économie
28, Av De L' Armée Royale Casablanca, 20100 , Maroc
Tél : 05 22 20 30 31 06 64 14 26 48
E-mail : annonce@flasheconomie.com

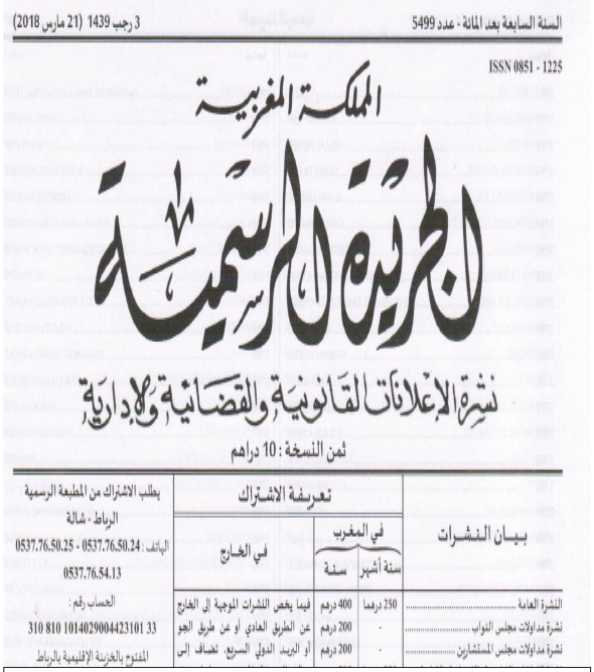
السنة السابعة بعد المائة - عدد 5499
3 رجب 1439 (21 مارس 2018)
ISSN 0851 - 1225
المملكة المغربية
الجريدة الرسمية
نشرة الإعلانات القانونية والقضائية والإدارية
ثمن النسخة : 10 دراهم
بيان النشرات
تعريفة الاشتراك
في المغرب
في الخارج
سنة
سنة أشهر
يطلب الاشتراك من المطبعة الرسمية
الرباط - شالة
الهاتف : 0537.76.50.24 - 0537.76.50.25
0537.76.54.13
الحساب رقم :
310 810 101402900442310133
المفتوح بالخزينة الإقليمية بالرباط

FLASH Économie
vous accompagnent dans vos publications d'annonces légales au
BULLETIN OFFICIEL

CERTIFIÉ L'INSERTION DE L'ANNONCE LÉGALE

Numéro : **Page :**

Enregistré à Casablanca le:

Folio : **Case :**

Signature et Cachet